République et Canton de Genève
Département du territoire
Office du registre foncier

Organigramme fonctionnel de l'office du registre foncier

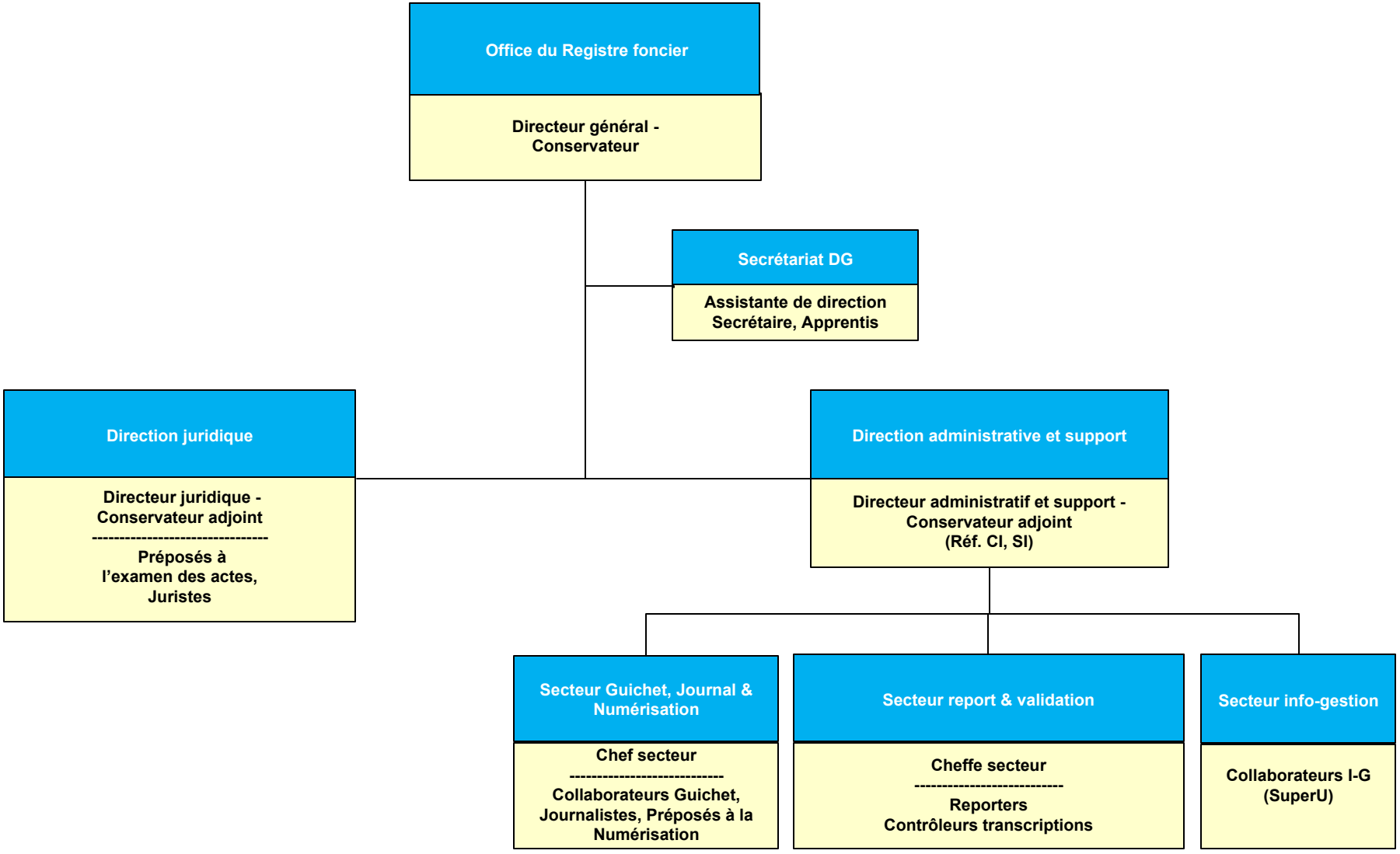

Etat à novembre 2022