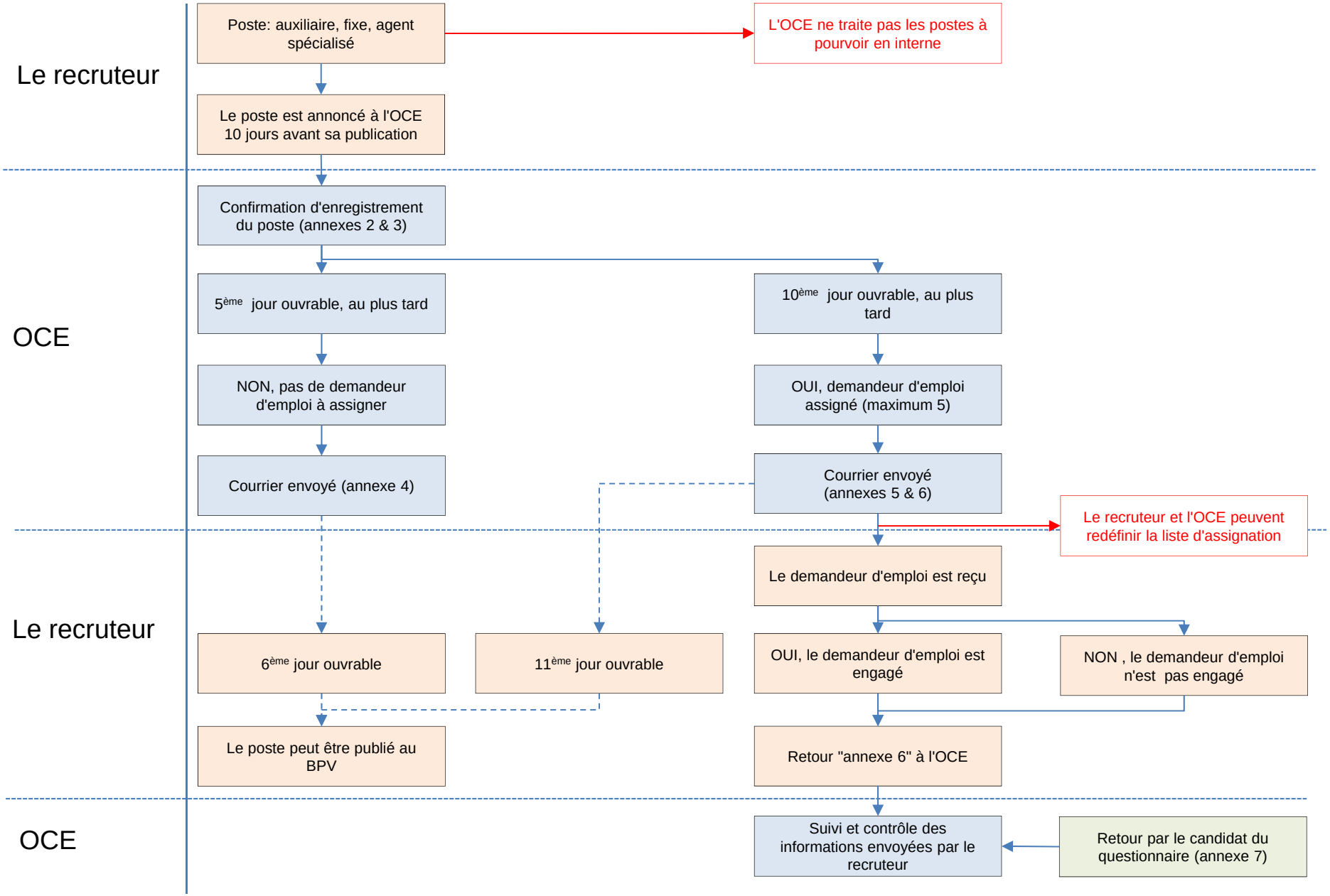Processus d'annonce et de suivi d'un poste vacant annoncé à l'OCE **Annexe 1**