Office de l'action, de l'insertion et de l'intégration sociales (OAIS)

Organigramme structurel

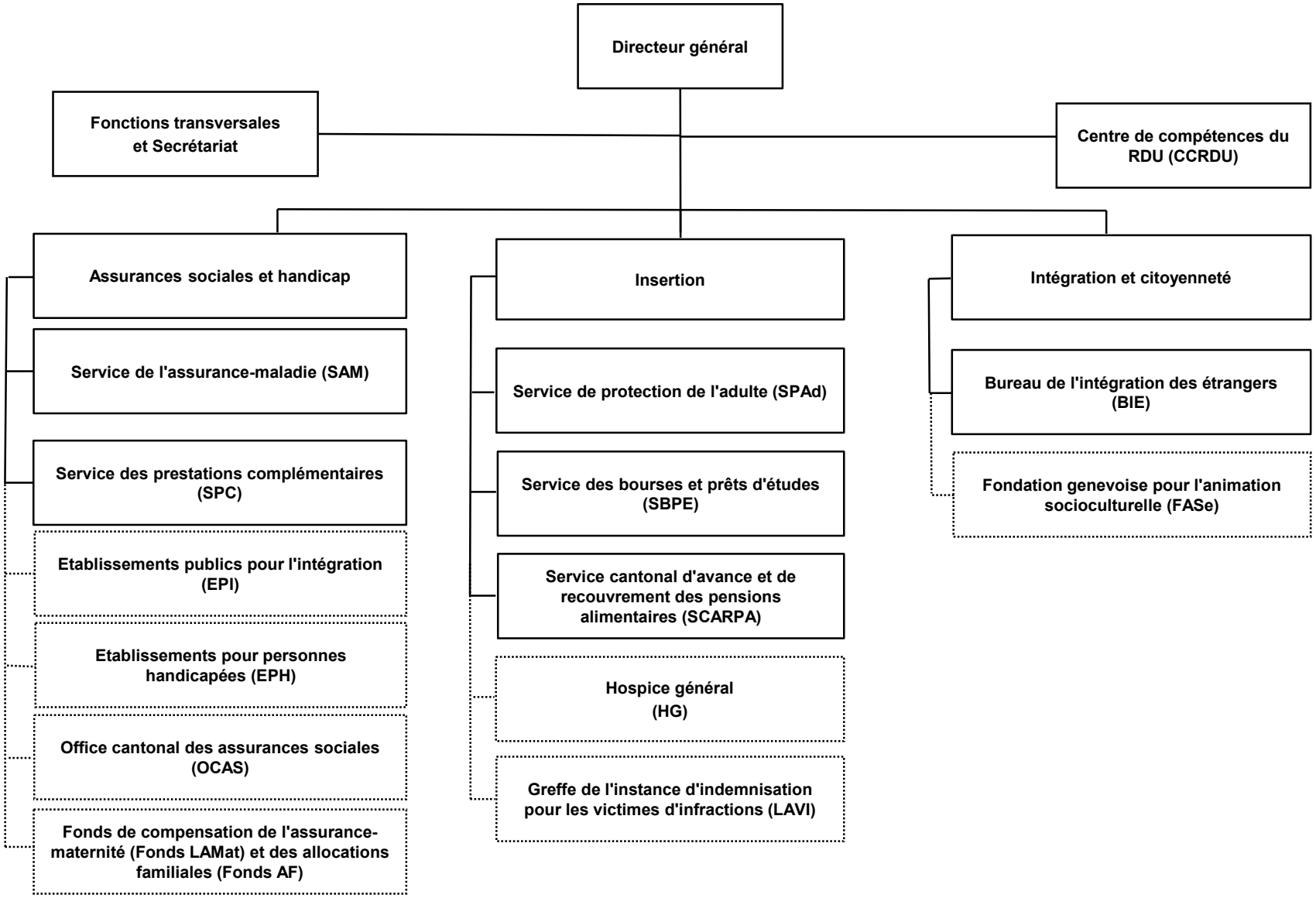

1er décembre 2022