Procédure du plan localisé de quartier (PLQ) à l'initiative du département du territoire

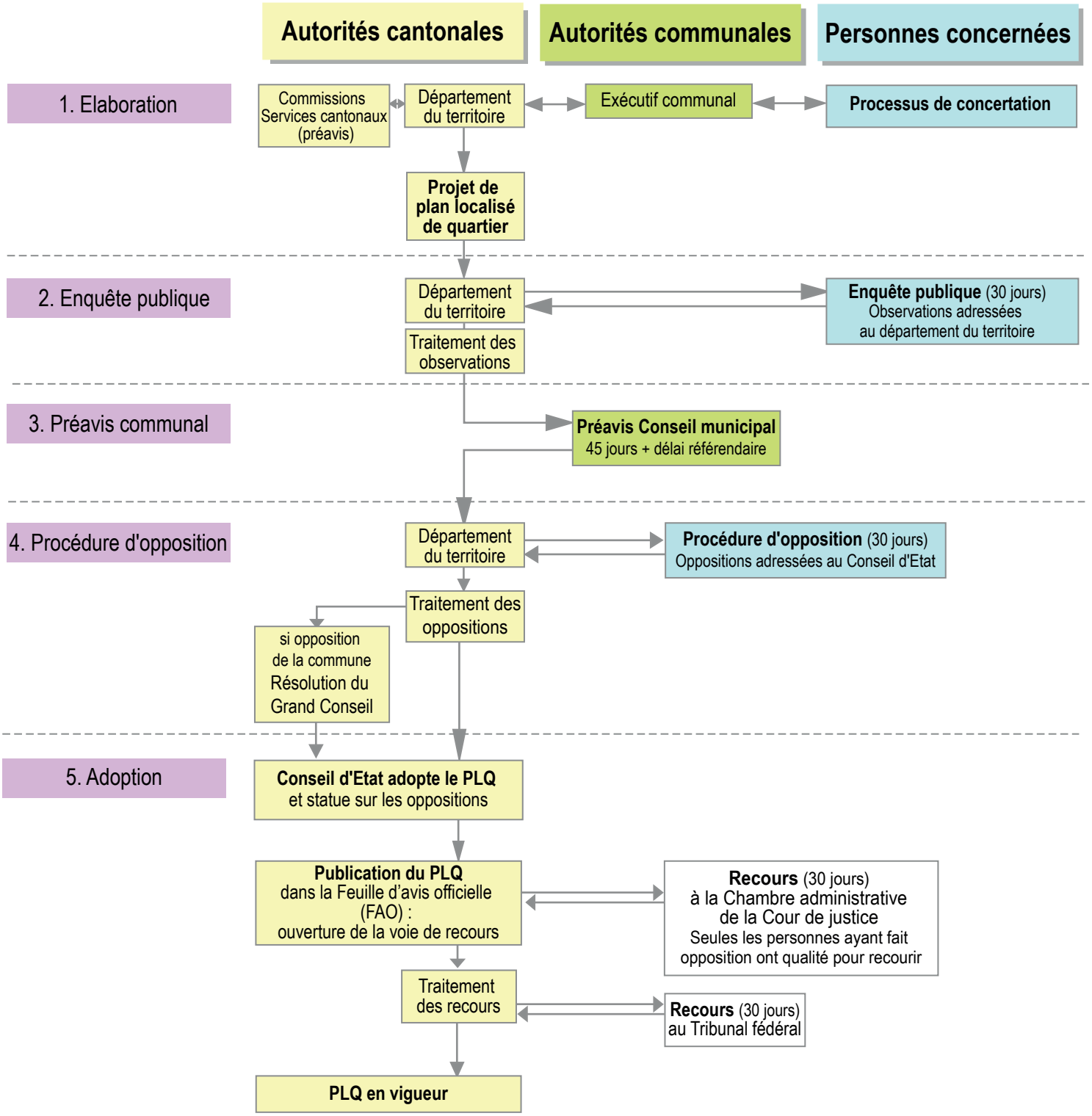

REPUBLIQUE ET CANTON DE GENEVE

POST TENEBRAS LUX

N. B. Si des modifications importantes du plan sont apportées en cours de procédure, un retour à une étape antérieure peut être nécessaire

Références légales : https://www.ge.ch/consulter-plans-amenagement-adoptes/bases-legales-plans