



Berner Fachhochschule
Haute école spécialisée bernoise
Bern University of Applied Sciences

A healthcare professional, likely a nurse or caregiver, is smiling warmly at an elderly patient. The patient is seated at a table with medical equipment, including a computer monitor and a device with a blue sensor. The setting appears to be a home care environment. The professional is wearing a white uniform with a blue logo and a stethoscope around her neck. The patient is wearing a grey sweater and a white wrist device.

Le Swiss Center for Care@home - où la recherche et les prestataires de soins façonnent ensemble l'avenir

Etats Généraux de la Santé à Genève, 24. Juin 2025

Prof. Dr. Friederike J.S. Thilo, Co-Directrice SCC

L'impact des modèles Care@home

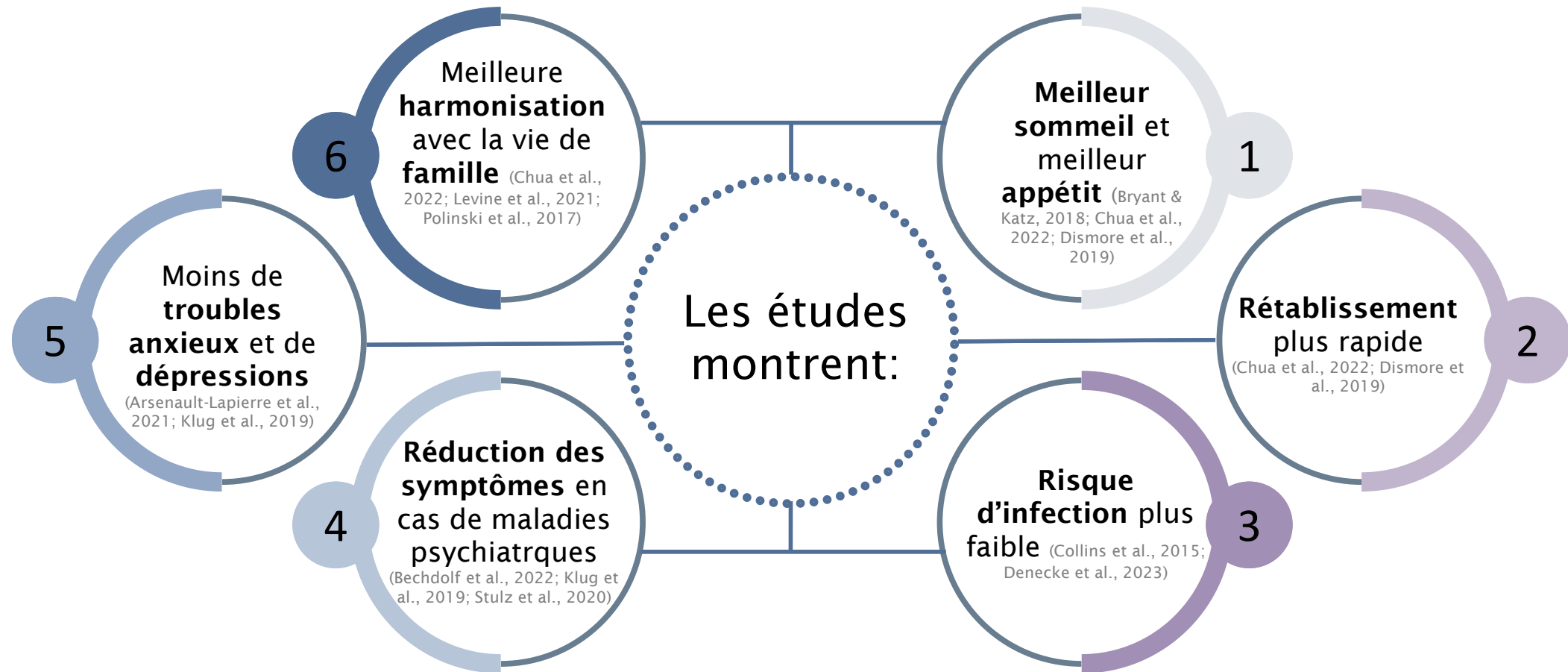

Premiers résultats du modèle 'Hospital at Home' en Suisse

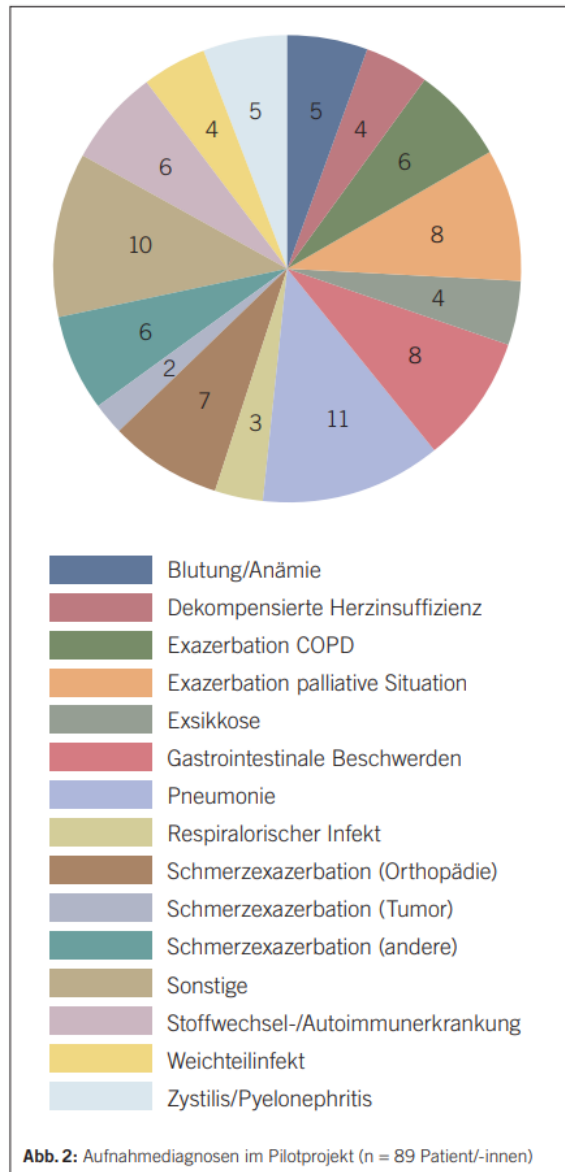

- ▶ N = 89 patient(e)s
- ▶ **Age** (DS) 73 (± 18), 55% de femmes
- ▶ **Faible incidence d'événements indésirables:**
 - ▶ Pas de **délire**
 - ▶ Pas **d'infection nosocomiale**
 - ▶ **3 chutes** (4.1 chutes / 1000 jours de soins)
 - ▶ 2 patients avec **escarre** nouvellement diagnostiquées
- ▶ Pas de **transfer** en soins de courte ou de longue durée ou en réadaptation gériatrique
- ▶ Haute **satisfaction** des patient(e)s et des proches

(Schneider*, Pöchtrager*, Lammers, Bürkle, Eberhardt, Busche, Schöb, Krüerke, Singer, Vach & Thilo, 2025)

29 initiatives de Care@home en Suisse

(situation en mai 2025, non définitive)

Kanton	Programm (Somatik)
AG	Hospital at Home , Kantonsspital Baden
AG	reha@home , ZurzachCARE
BL	Hospital at Home , Kantonsspital Basel Land
BL	Hospital at Home , Klinik Arlesheim
BS	Hospital at Home , Universitätsspital Basel (en développement)
BE	Patient@home , SZB
GE	Hospitalisation à Domicile , IMAD Genf
GR	Hospital at Home , Kantonsspital Chur (en développement)
LU	Virtual Care , Luzerner Kantonsspital
SZ	Spital@home , Medizin am Klosterplatz - we4you
VD	Geriatrisches Hospital at Home , CHUV
VD	Hospital at Home , CHUV
VS	Mobiler Palliativdienst Oberwallis , Spital Wallis
ZH	Hospital@Home AG , Start-Up
ZH	Visit , Spital Zollikerberg
ZH	Mobiler Palliativdienst , GZO Wetzikon
TI	HospitHome , Start-Up

Kanton	Programm (Psychiatrie)
AG	Home Treatment , Psychiatrische Dienste Aargau (PDAG)
BL	Home Treatment , Psychiatrie Baselland
BS	Home Treatment , Universitäre Psychiatrische Kliniken Basel (UPK)
BE	Home Treatment , Spital Langenthal, Spital Region Oberaargau (SRO)
BE	Home Treatment , Universitäre Psychiatrische Dienste Bern (UPD)
BE	Mobile Akutbehandlung Thun MOAB , Psychiatrische Dienste Thun der STS AG
LU	Gemeindeintegrierte Akutbehandlung , Luzerner Psychiatrie (LUPS)
TI	Home Treatment , Clinica psichiatrica cantonale (CPC)
ZH	Home Treatment , Psychiatrische Universitätsklinik Zürich (PUKZ)
ZH	Home Treatment , Integrierte Psychiatrie Winterthur (ipw)

Kanton	Programm (Netzwerke)
BE	Réseau de l'Arc
VD	Réseau de santé , EHC Morges

Cantons sans initiative connue: AR, AI, FR, GL, JU, NE, NW, OW, SH, SO, SG, TG, UR, ZG

Définition Care@home 2.0

Les **modèles Care@home** sont des modèles de prise en charge **intégrés, interprofessionnels** et souvent **intersectoriels**, souvent **équivalents** à l'hôpital, qui permettent aux patients* de tous âges de bénéficier de soins médicaux, infirmiers, thérapeutiques et sociaux aigus/subaigus de haut niveau à domicile.

L'**objectif** des modèles Care@home est soit d'éviter une hospitalisation (**admission avoidance**), soit de réduire la durée de celle-ci (early supported discharge/**early transfer**), soit d'assurer une prise en charge à temps dans les régions périphériques (**timely access**).

Care@home comprend d'une **part les activités Hospital at Home**, où des soins somatiques et psychiatriques équivalents à ceux dispensés en milieu hospitalier sont proposés. D'autre part, Care@home comprend des situations de **prévention tertiaire** présentant un risque élevé d'aggravation. Care@home propose également des modèles de soins de santé faisant appel à la **télé médecine**.



Modèles Care@home – domaines de prestations

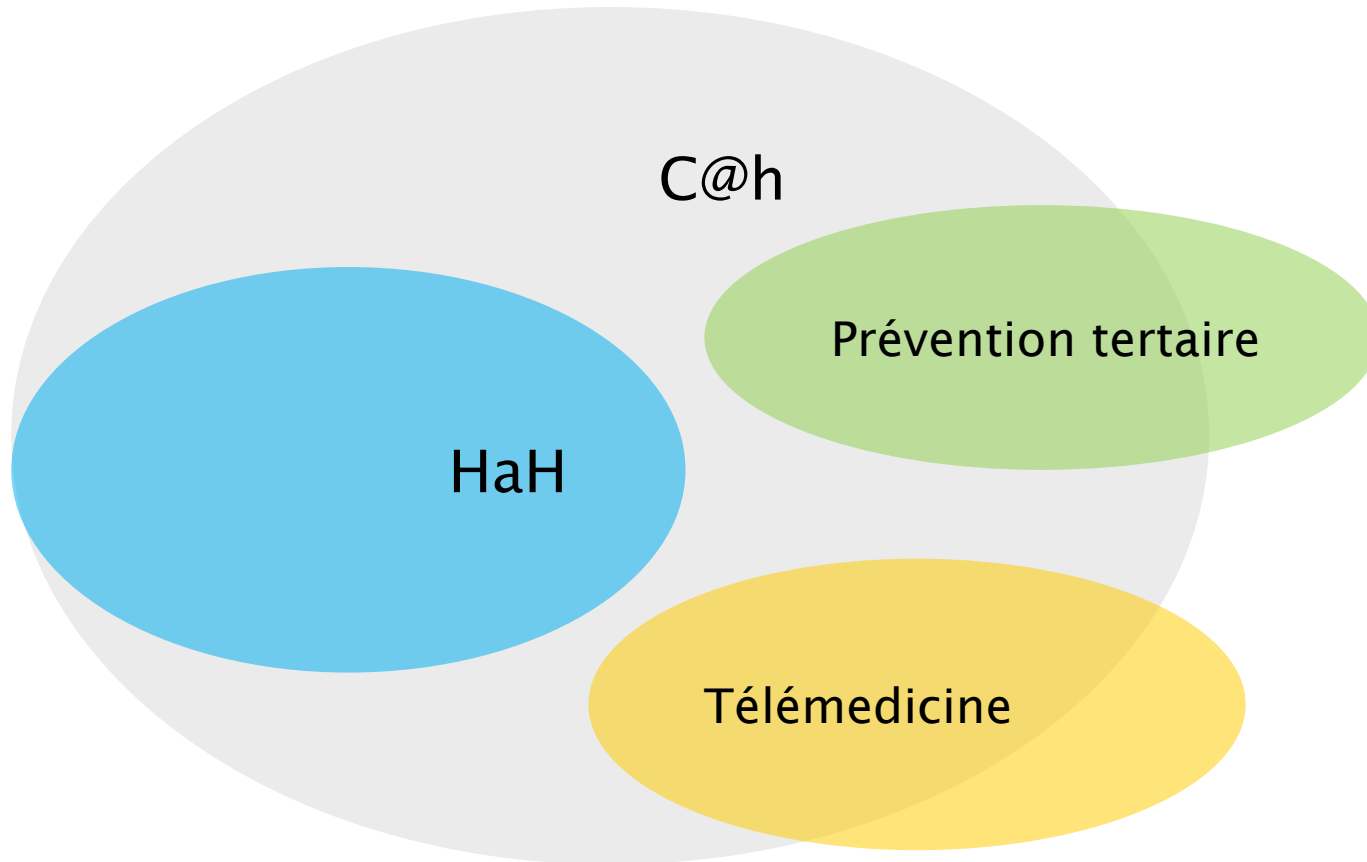

Modèle de base Care@home

«work in progress»

Paramètres variables:

- Acteurs impliqués
- Objectif: AA, ESD/ET, TA
- Point de contact
- Degré d'interprofessionnalité
- Degré d'intersectorialité

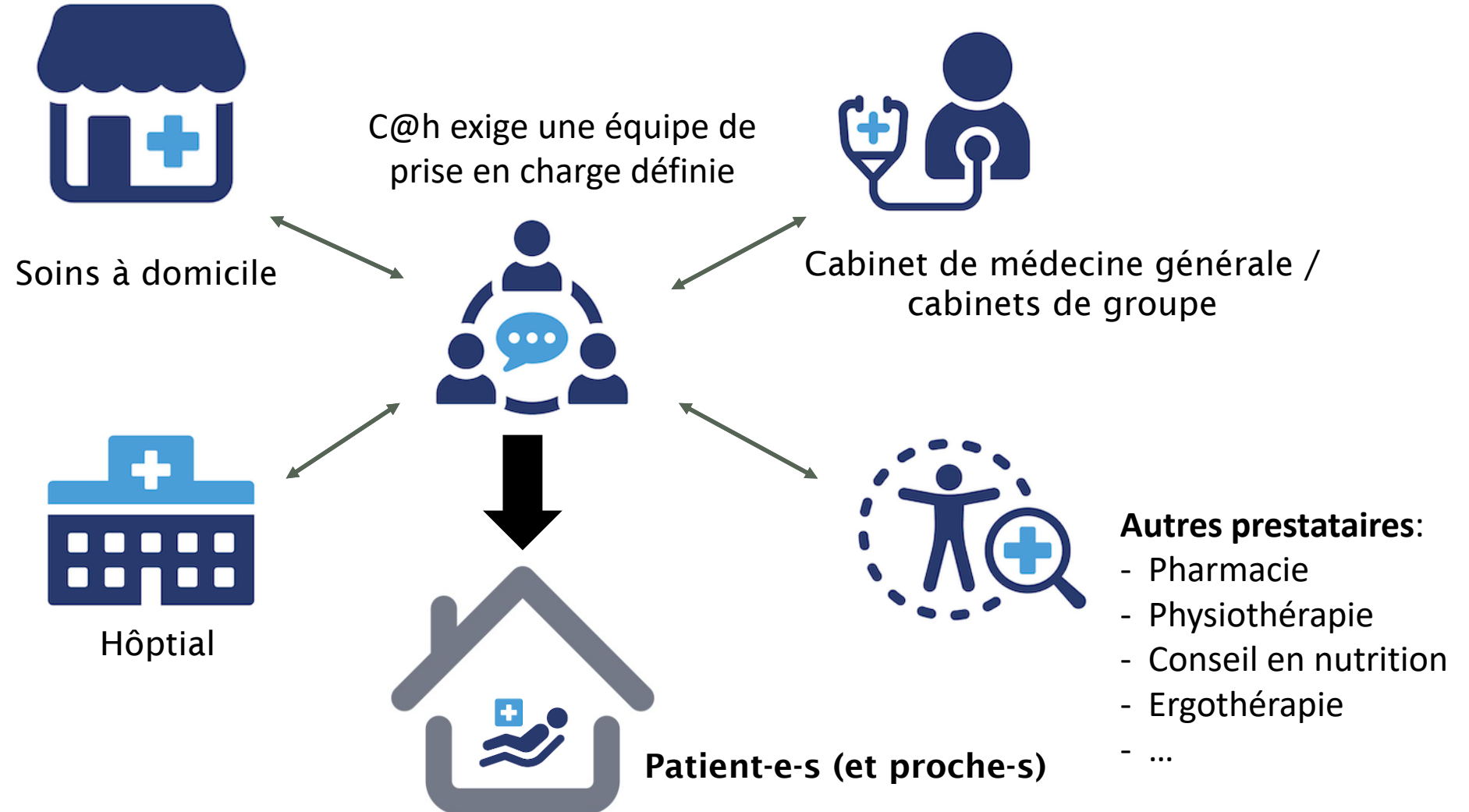

Modèle Care@home 1

«work in progress»

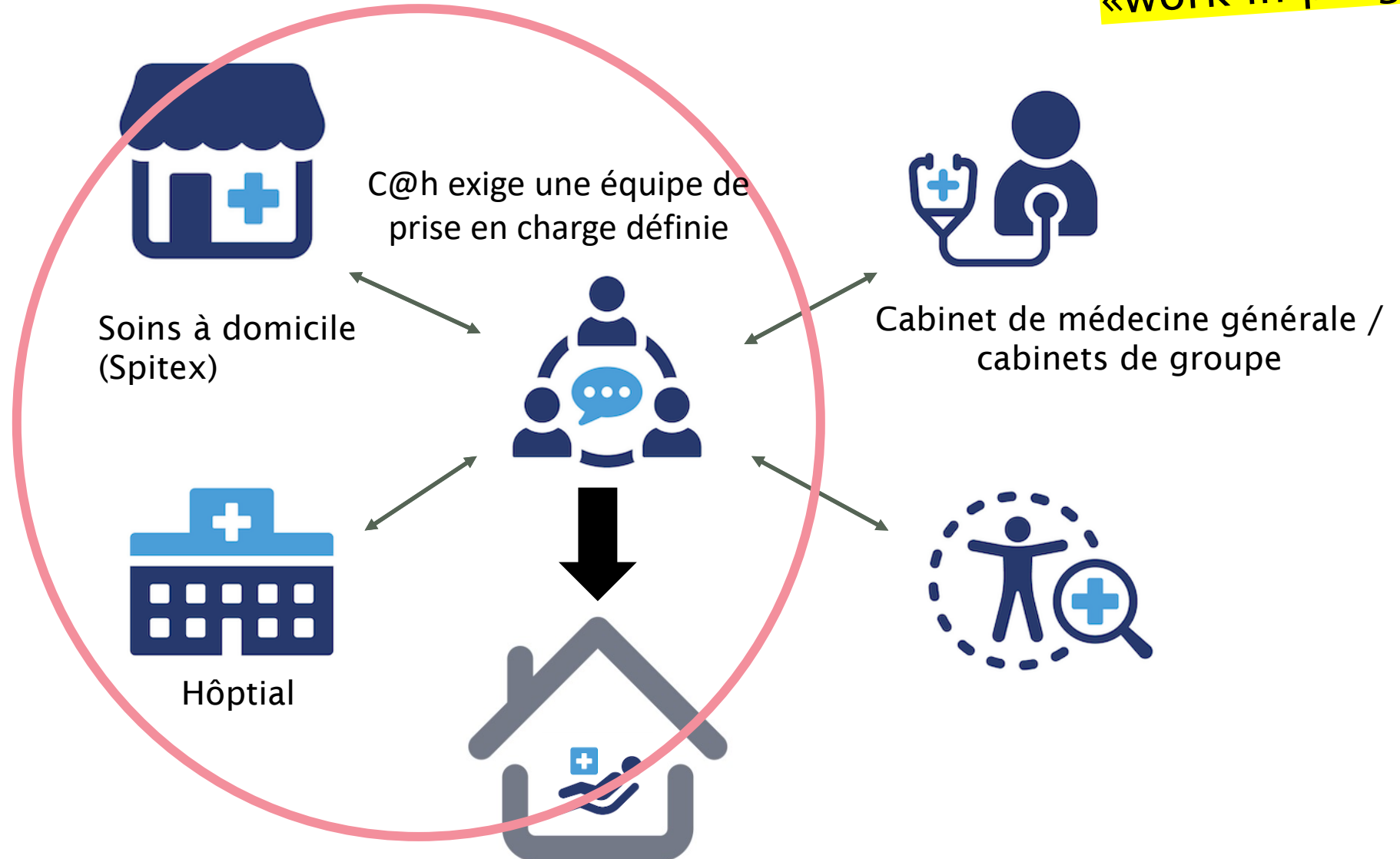

Modèle Care@home 2

«work in progress»

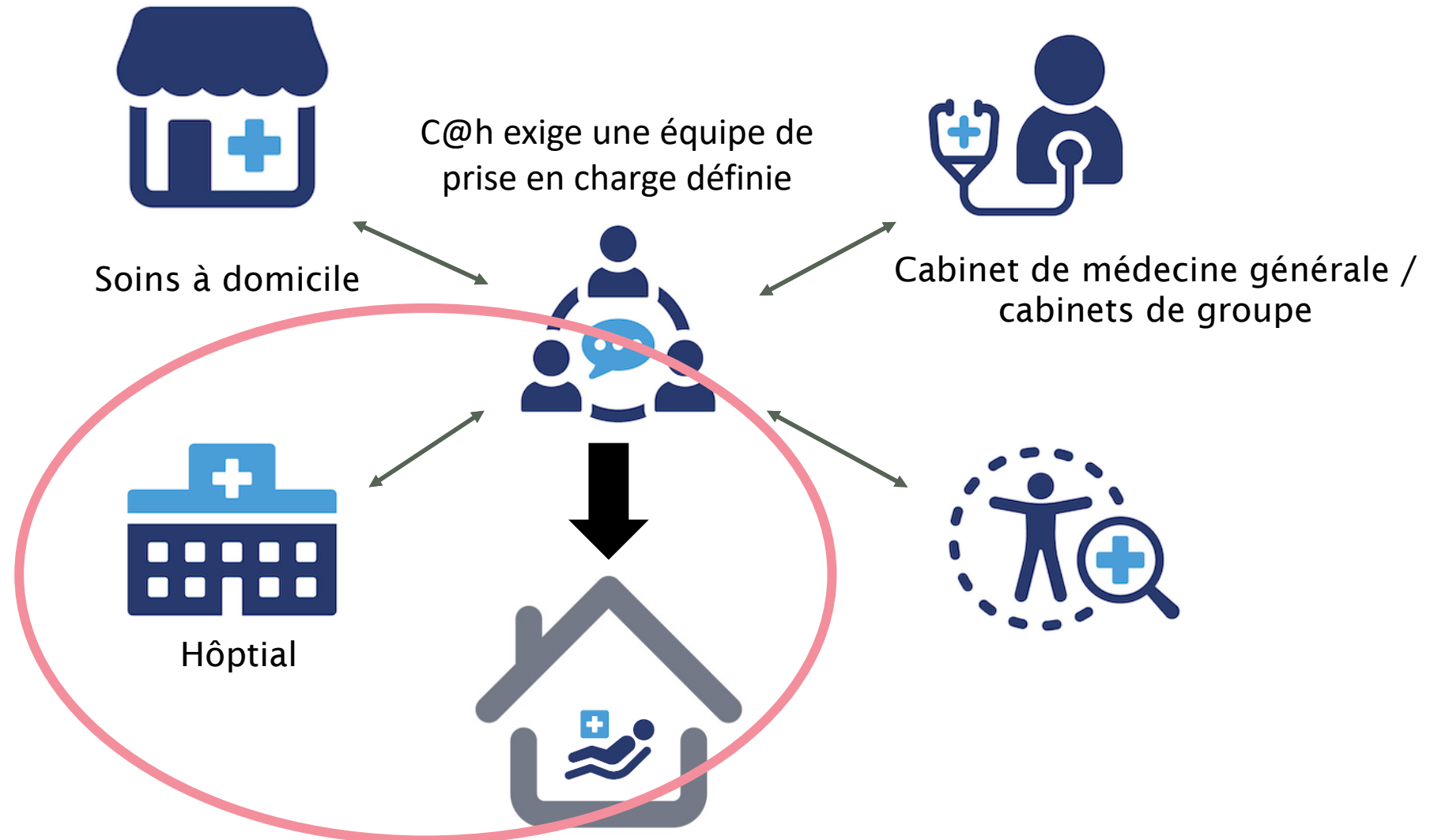

Modèle Care@home 3

«work in progress»

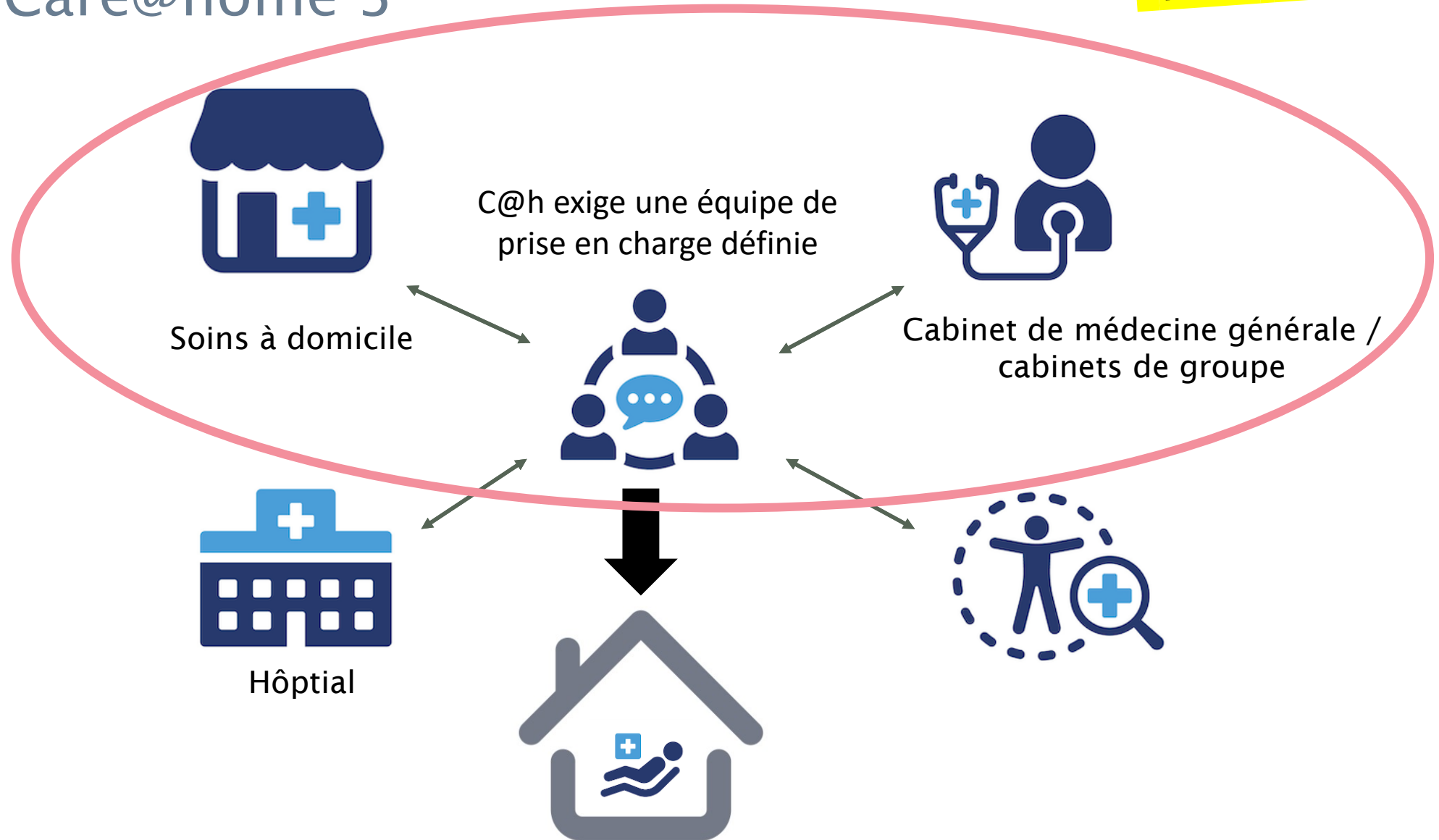

Modèle Care@home 4

«work in progress»

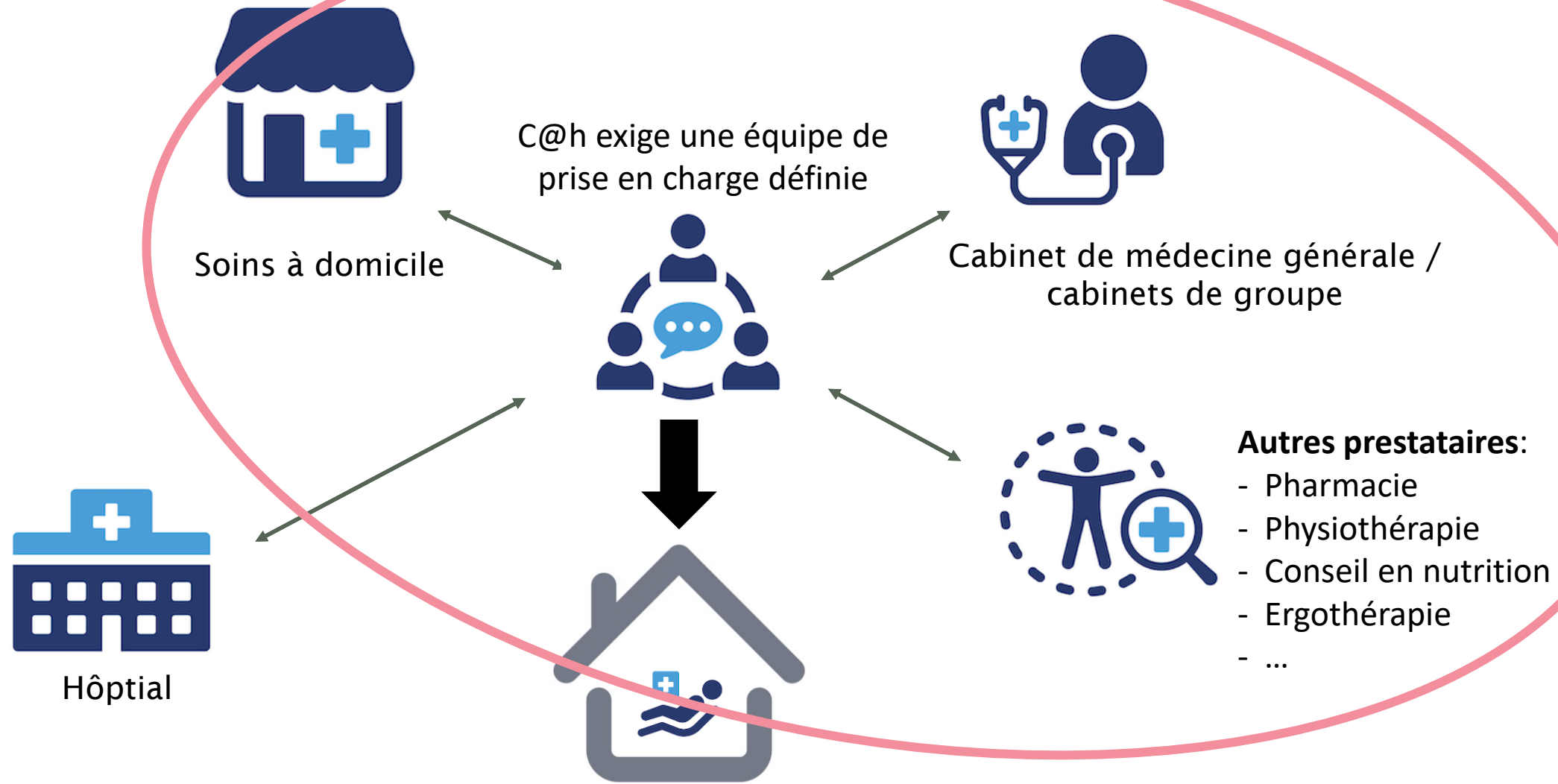

Modèle Care@home 5

«work in progress»

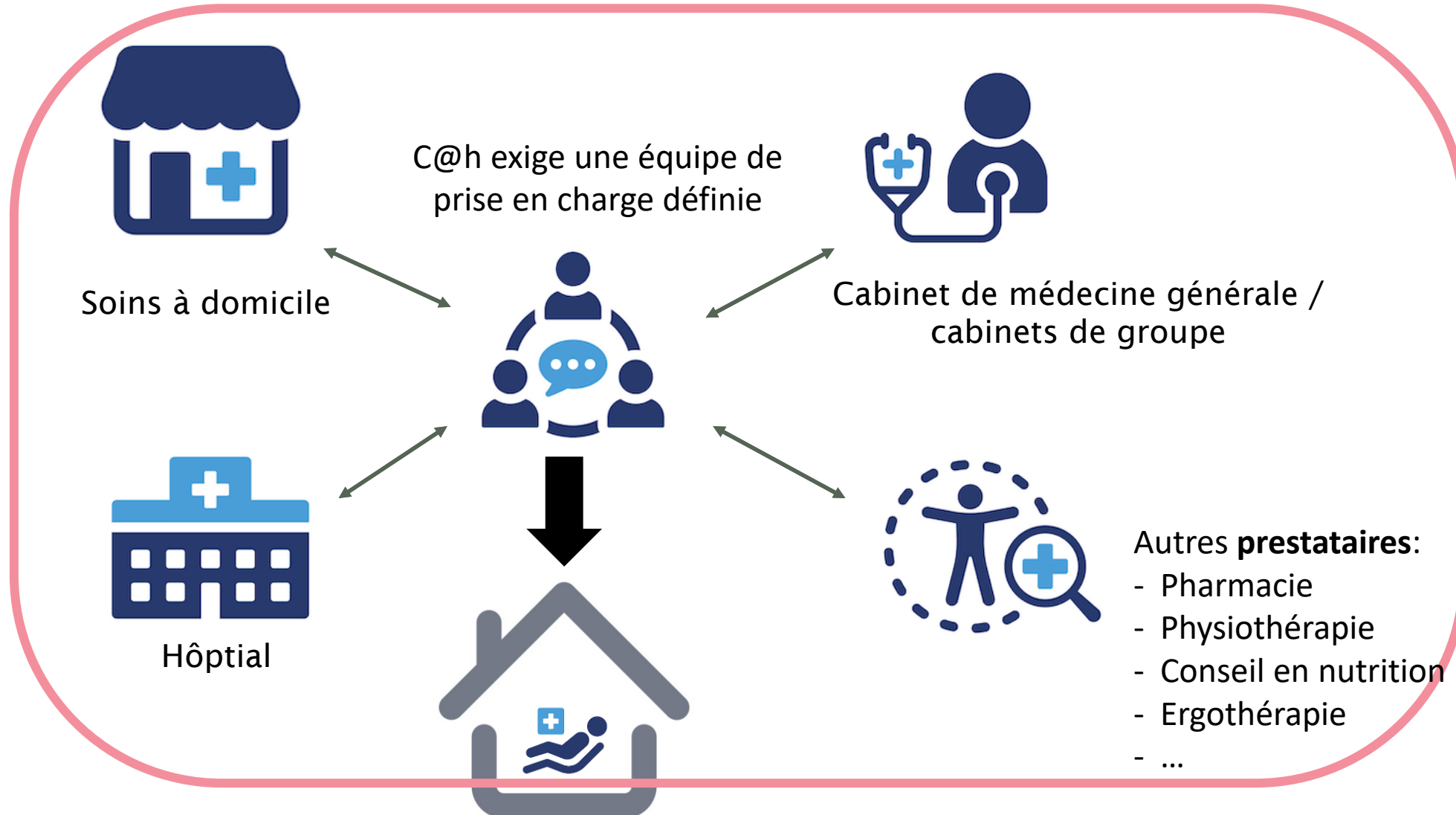

Réflexion éthique sur les modèles Care@home

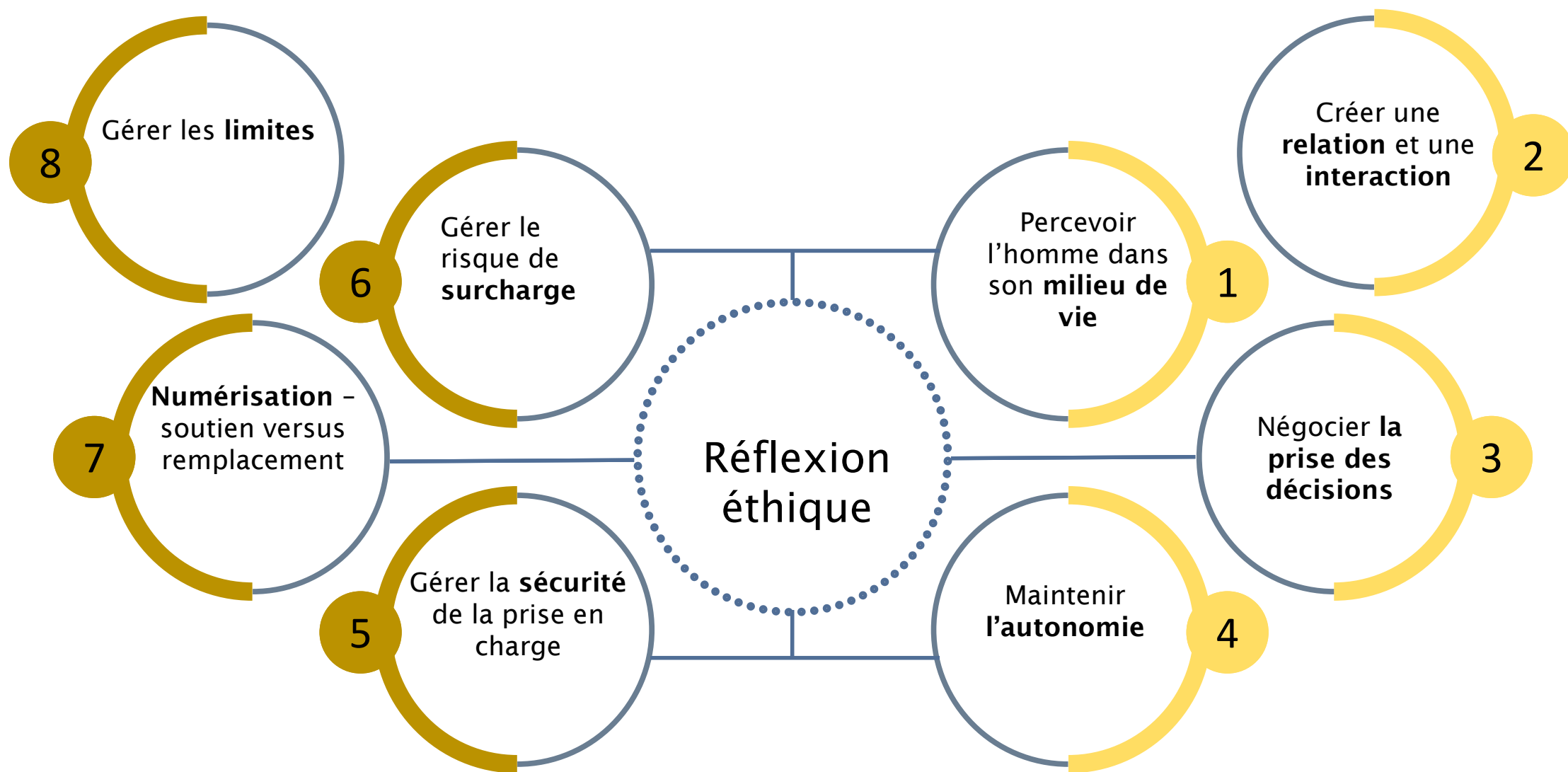



Berner Fachhochschule
Haute école spécialisée bernoise
Bern University of Applied Sciences



Swiss Center for Care@home (SCC)

Swiss Center for Care@home – Mandat de prestation



Communauté

- ▶ Actuellement environ 70 partenaires de référence:
 - ▶ Pratique
 - ▶ Industrie
 - ▶ Science
 - ▶ Politique



Lots de travail

- ▶ Développement de la profession
- ▶ Modèles de financement
- ▶ Numérisation et technologie
- ▶ Patient-e-s et proches

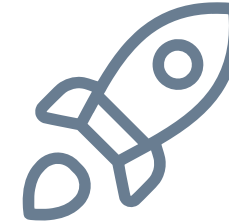

Call for proposal

- ▶ 1 Call/année
- ▶ Financement initial des projets dans le contexte Care@home



Berner Fachhochschule
Haute école spécialisée bernoise
Bern University of Applied Sciences



Communauté

Initiatives Care@home & SCC partenaires de référence en CH

(Situation mai 2025, non définitive)

1  5 **Nombre initiatives Care@home / canton**

1  3 **Nombre partenaires de référence / canton**

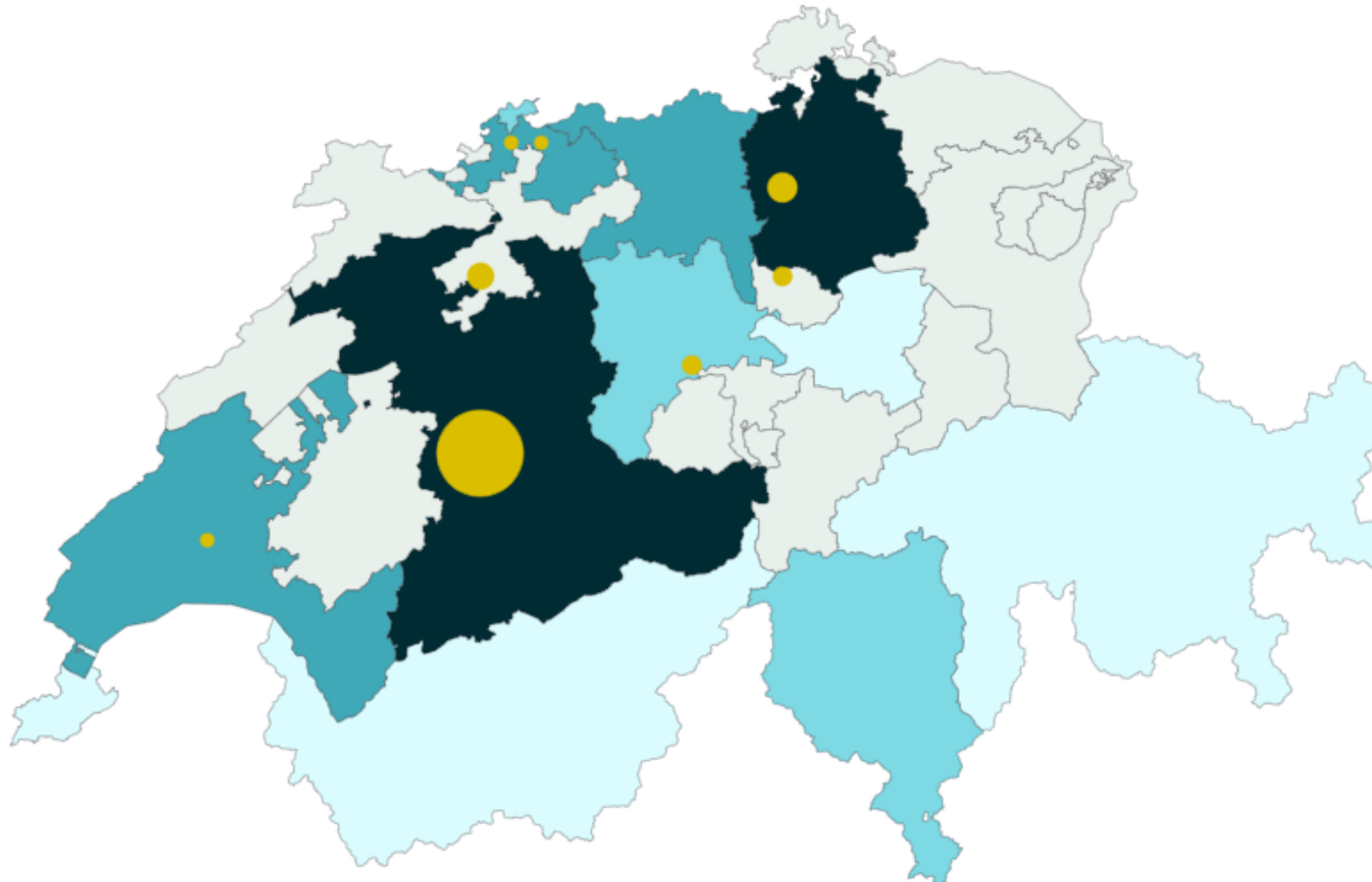

- 44 **Canton de Berne:** 44 partenaires de référence
- 23 **Reste de la Suisse:** partenaires de référence

Partenaires de référence: 67 Letter of Intent signés (Teil I)



ARTISET

CURAVIVA

atupri



BERNER
REHA ZENTRUM
INSELGRUPPE

ZENTRUM FÜR
REHABILITATION &
SPORTMEDIZIN

BESAOSys

CISTEC

CSS



dedica

engagiert für Pflege und Lebensqualität
pour une qualité de vie et de soins



domo.health



evoleen

fmc

Schweizer Forum für Integrierte Versorgung
Forum suisse des soins intégrés
Forum svizzero delle cure integrate

fmi
Spitäler fmi AG

FresuCare
caring at home

Unter dem Dach von concara

gesund i.E.
Gesundheitsversorgung für das Emmental



Haslibrunnen

HIRSLANDEN



homecare
mittelland

hospitales

Wir ermöglichen
Hospital at Home

IMPACT
HUB

Bern

INNOCARE PROJECT
NIELEN

INSELGRUPPE
Direktion Pflege

Partenaires de référence: 67 Letter of Intent signés (Teil II)



Klinik Arlesheim

LERNETZ

Für Lernerlebnisse



LINDENHOFGRUPPE



netzwerk
nutricare



netzwerk
GESUNDHEIT.ch

OMANDA
MEDICAL NUTRITION



Post Sanela Health AG

MediService
by Redcare



restful



Schweizerischer Hebammenverband
Fédération suisse des sages-femmes
Federazione svizzera delle levatrici
Federaziun svizra da las spendreras

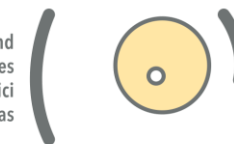

spo
osp
osp
PATIENTENORGANISATION
ORGANISATION SUISSE
DES PATIENTS
ORGANIZZAZIONE SVIZZERA
DEI PAZIENTI



Swiss Institute for Translational
and Entrepreneurial Medicine

siteminsel

Partenaires de référence: 67 Letter of Intent signés (Teil III)



Spitalzentrum
Centre hospitalier
Biel-Bienne



Unter dem Dach von **concara**



SVDE ASDD

Schweizerischer Verband
der Ernährungsberater/innen
Association suisse
des diététicien-ne-s
Associazione Svizzera
delle-dei Dietiste-i



SCDH



Swiss HOSPITAL
at HOME Society



SWITZERLAND
INNOVATION
PARK BIEL/BIENNE



Verband/Association/Associazione
Kinder-Spitem Schweiz
Soins pédiatriques à domicile Suisse
Cure pediatriche a domicilio Svizzera



Participation au SCC

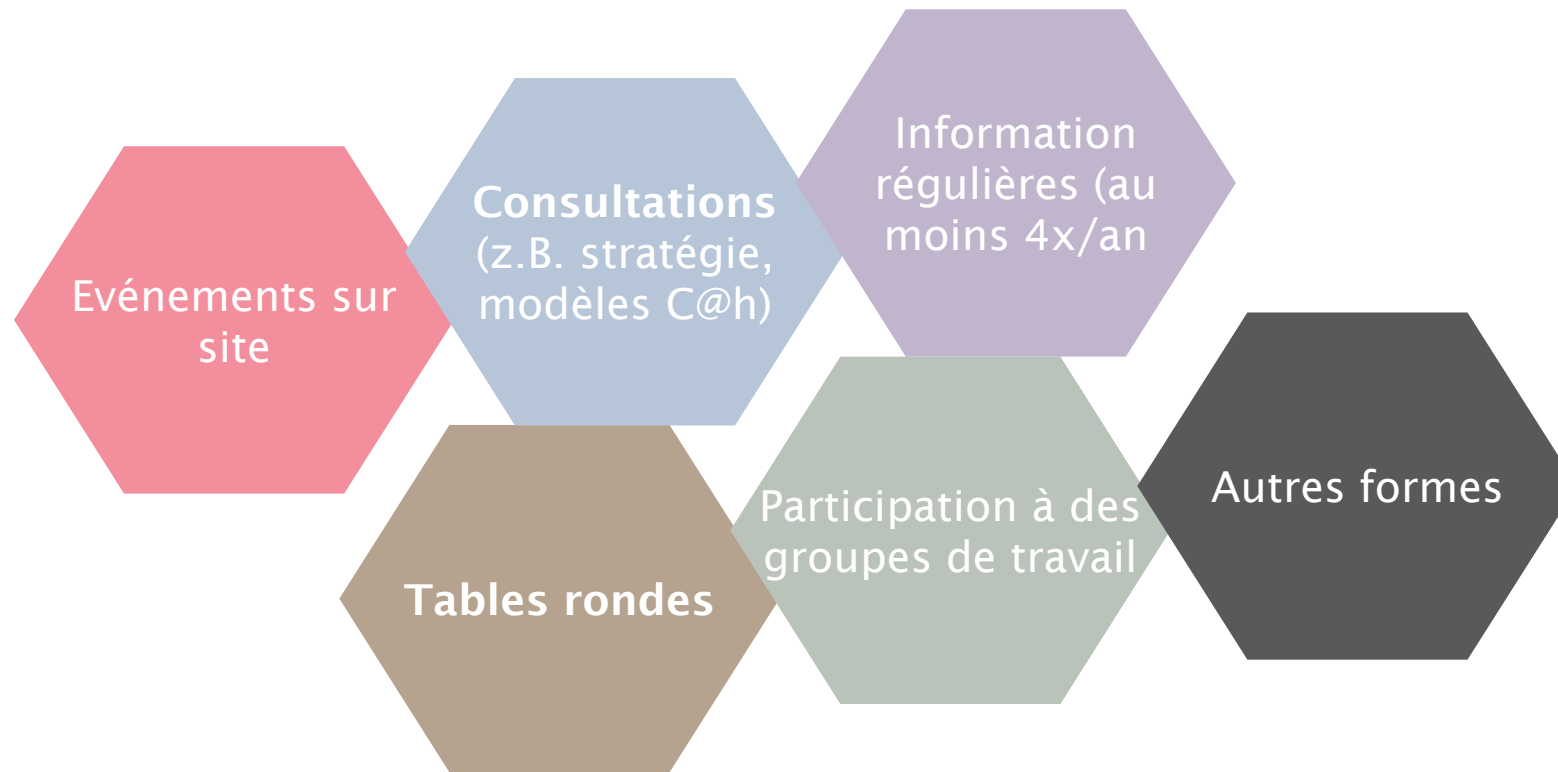

SCC – Événements 2025

18. Juni 2025

SCC-Event “Auslegeordnung Care@home
Versorgungsmodelle in der Schweiz”

26. August 2025

3. Appel à proposals "Care@home projets 2026"

November 2025

SCC-Event “Premiers résultats de recherche SCC
sur les thèmes des lots de travail” (working title)



Lots de travail

Swiss Center for Care@home – lots de travail 2025

Développement de la profession

- Profils des rôles entre les prestataires, les assurances et les hautes écoles
- Collaboration intra-, et interprofessionnelle et intersectorielle
- Formation initiale et continue

Lead: Prof. Dr. Friederike J.S. Thilo

Modèles de financement

- Modèles de financement
- Systèmes de rémunération
- Modèles et structures tarifaires

Lead: Prof. Dr. Thomas Bürkle

Numérisation et technologie

- Technologies numériques
- Saisie et partage de données numériques
- Intelligence artificielles
- Sécurité des données
- Protection des données

Lead: Prof. Dr. Sang-II Kim

Patient-e-s et leurs proches

- Evidence sur la sécurité des patients*
- Evidence sur les défis pour les proches
- Besoin d'information et de formation des patients*
- Besoin d'information et de formation des proches
- Desiderata de recherche pour la Suisse

Lead: Prof. Dr. Eva Cignacco



Berner Fachhochschule
Haute école spécialisée bernoise
Bern University of Applied Sciences



Call for Proposal

2. Appel – projet en cours 2025 (total 8 projets)

Facteurs de réussite à domicile pour un modèle Care@home accompli

- **Chef du projet:** Franziska Scheidegger-Balmer (BFH)
- **Institutions impliquées:** Spitex ReBeNo, Spitex Bern, Spitex Thun, Inselspital, BFH

Prise en charge et financement de modèles Care@home tout au long du parcours du ou de la patient-e

- **Chef du projet:** Dr. oec. publ. Katharina Blankart (BFH)
- **Institutions impliquées:** Spitex Schweiz, Swiss Hospital at Home Society, SWICA, BFH

Soins palliatifs Care@home: confiance et télémédecine

- **Chef du projet:** Dr. Maud Maessen (Uni Bern)
- **Institutions impliquées:** Uni Bern, Inselspital, BFH

Swiss Center for Care@home: Projekte | BFH

2. Appel – projet en cours 2025 (total 8 projets)

Gestion de l'alimentation dans les modèles C@h: identifier les barrières, développer des solutions

- **Chef du projet:** Dr. Undine Lehmann (BFH)
- **Institutions impliquées:** BFH, FresuCare AG, Omanda

Ko-Care: coordination des soins et de l'accompagnement pour la prise en charge à domicile des personnes atteintes de démence

- **Chef du projet:** Dr. Minou Afzahli (SCDH)
- **Institutions impliquées:** Care at Home Schweizer GmbH, Spitex Schweiz, BFH

Rehabio: prévention et réadaptation après des blessures et fractures dues à des chutes dans la population suisse vieillissante

- **Chef du projet:** Prof. Dr. Johannes D. Bastian (Inselspital, Bern)
- **Institutions impliquées:** Inselspital, BFH, Evoleen AG

[Swiss Center for Care@home: Projekte | BFH](#)

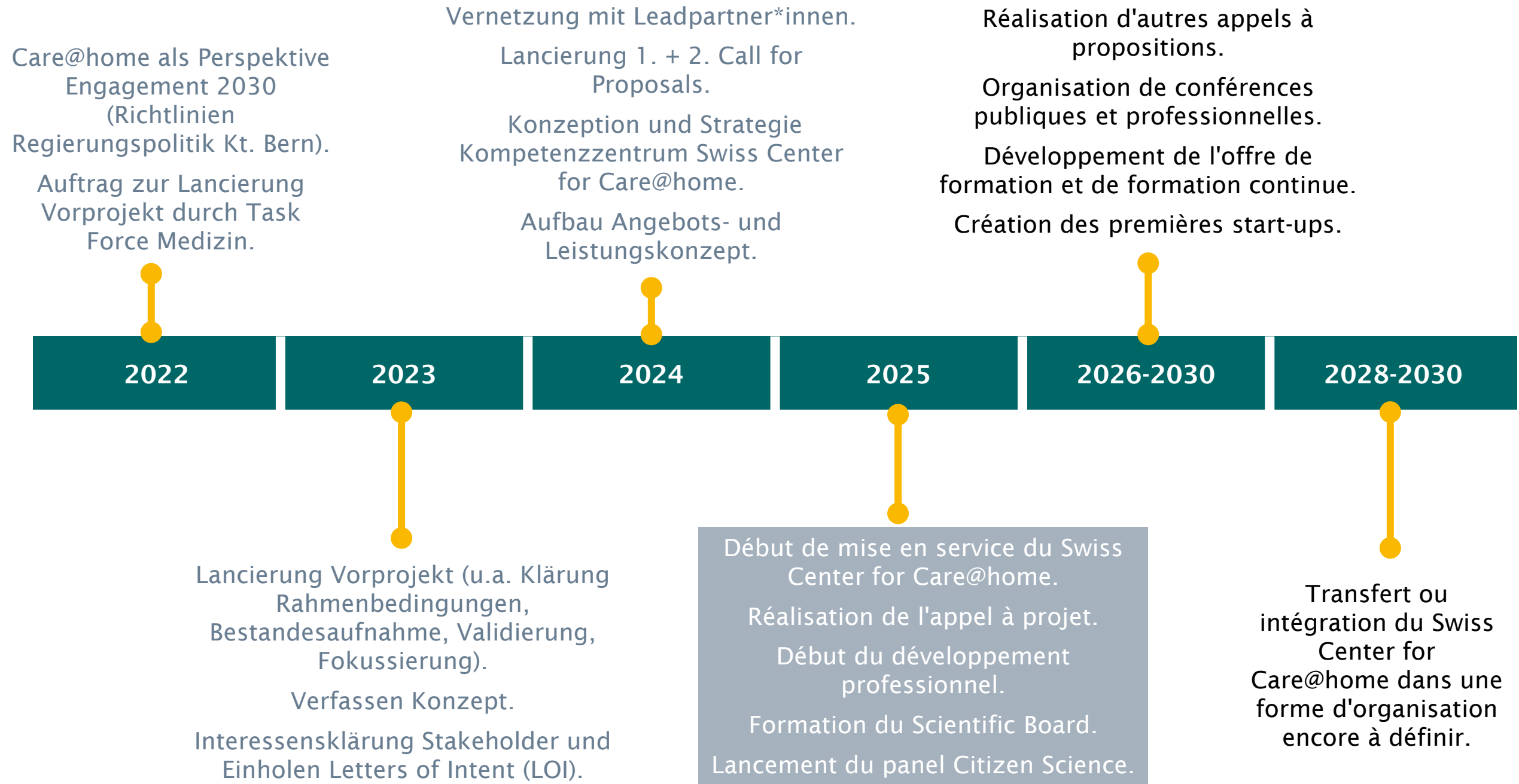



Merci pour votre attention.

Contact: scc@bfh.ch

Site web: [Swiss Center for Care@home | BFH](#)

