

# mon dossier médical.

prochainement **cara.**

# Systemes primaires & DEP

Systeme primaire  
Médecins indépendants

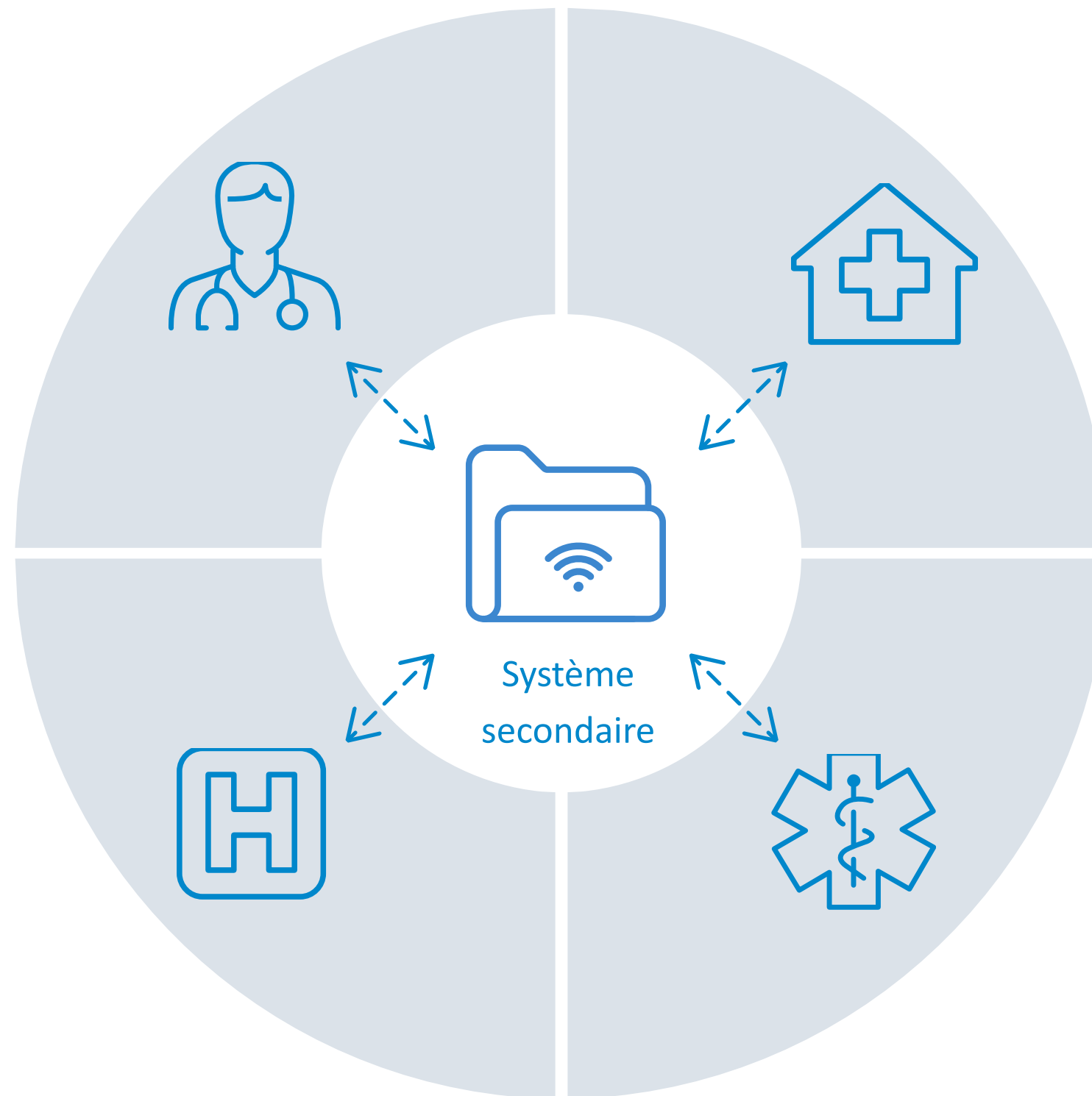

Systeme primaire  
Services d'aide et de soins à domicile

Systeme primaire  
Hôpitaux / Cliniques

Systeme primaire  
Pharmacies

# Objectifs du DEP

Renforcer la qualité des  
traitements médicaux

Améliorer les processus de  
traitement des patients

Accroître la sécurité des soins

Augmenter l'efficacité du  
système de santé

Favoriser la compétence des  
patients en matière de santé

# Le DEP à Genève

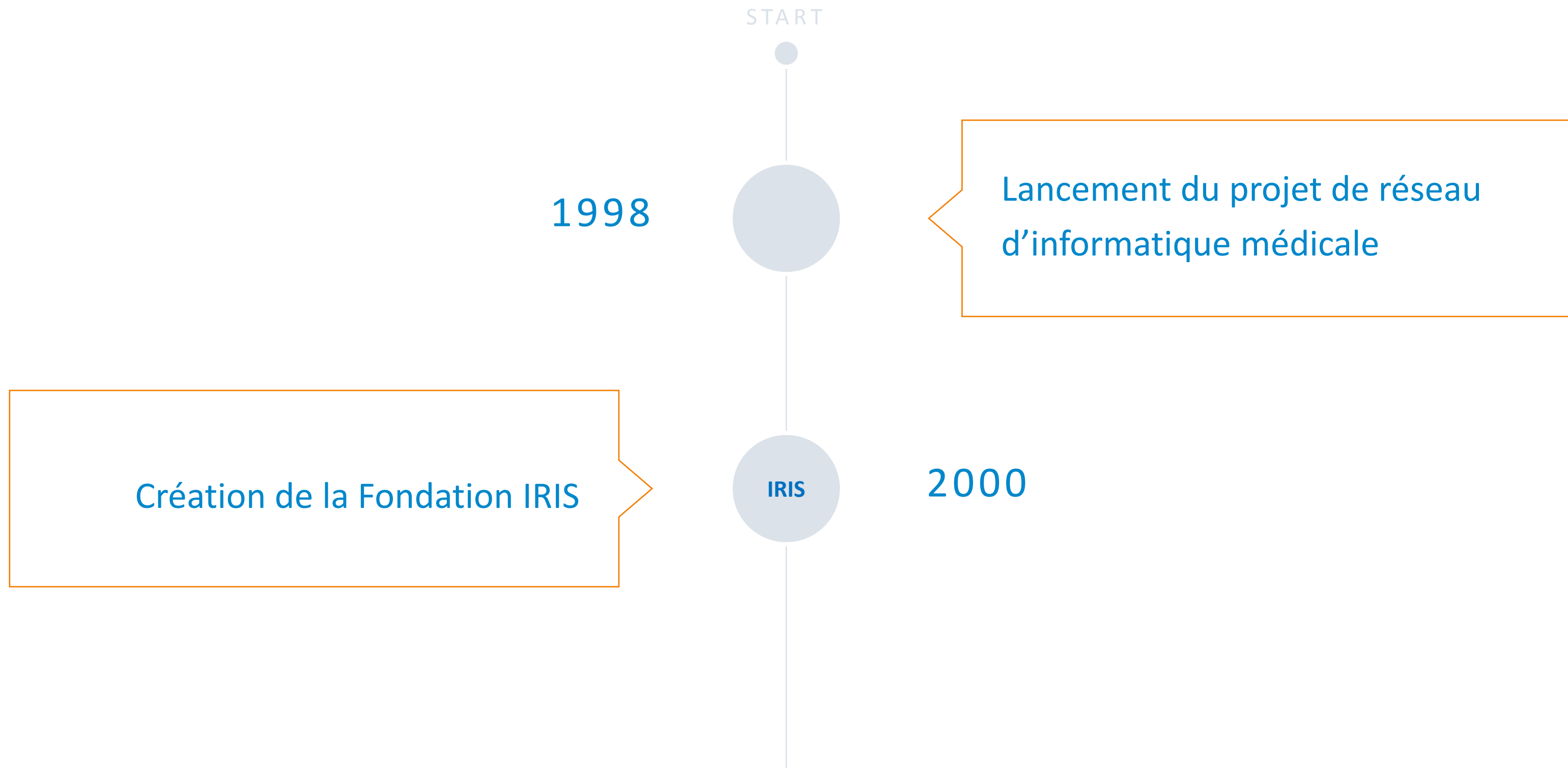

2008

LRCIM

Adoption de la Loi sur le réseau  
communautaire d'informatique  
médicale (LRCIM)

Lancement du projet pilote e-toile

e-toile

2009

2013

MonDossier  
Medical.ch  
Connecté à ma santé

Déploiement cantonal de  
MonDossierMedical.ch

Loi fédérale sur le dossier  
électronique du patient (LDEP)

2017

2018

**cara.**  
connecté à ma santé

Création de l'association  
intercantonale CARA

...

# MonDossierMedical.ch

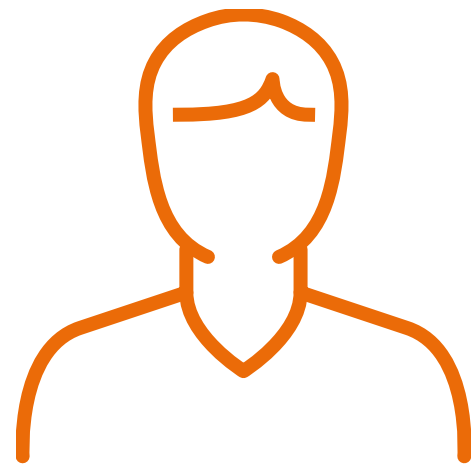

44'000+

*Patients*



2'351

*Professionnels de la santé*



+ de 6 millions

*de documents déposés*

dont

1'043

*Médecins*

# Loi fédérale sur le dossier électronique du patient

- La LDEP et ses ordonnances règlent les aspects organisationnels, techniques et sécuritaires :
  - de l'ouverture d'un DEP,
  - des droits d'accès des professionnels de la santé,
  - de l'accès aux documents médicaux dans des situations d'urgence médicale,
  - de l'identification dans le DEP des patientes et des patients, mais aussi des professionnels de la santé,
  - de la mise en place de « communautés de référence » et de « communautés »,
  - de l'aide financière de la Confédération.



# Communautés de référence

*en cours de constitution*



# cara.

connecté à ma santé



Constitution de l'association Cara

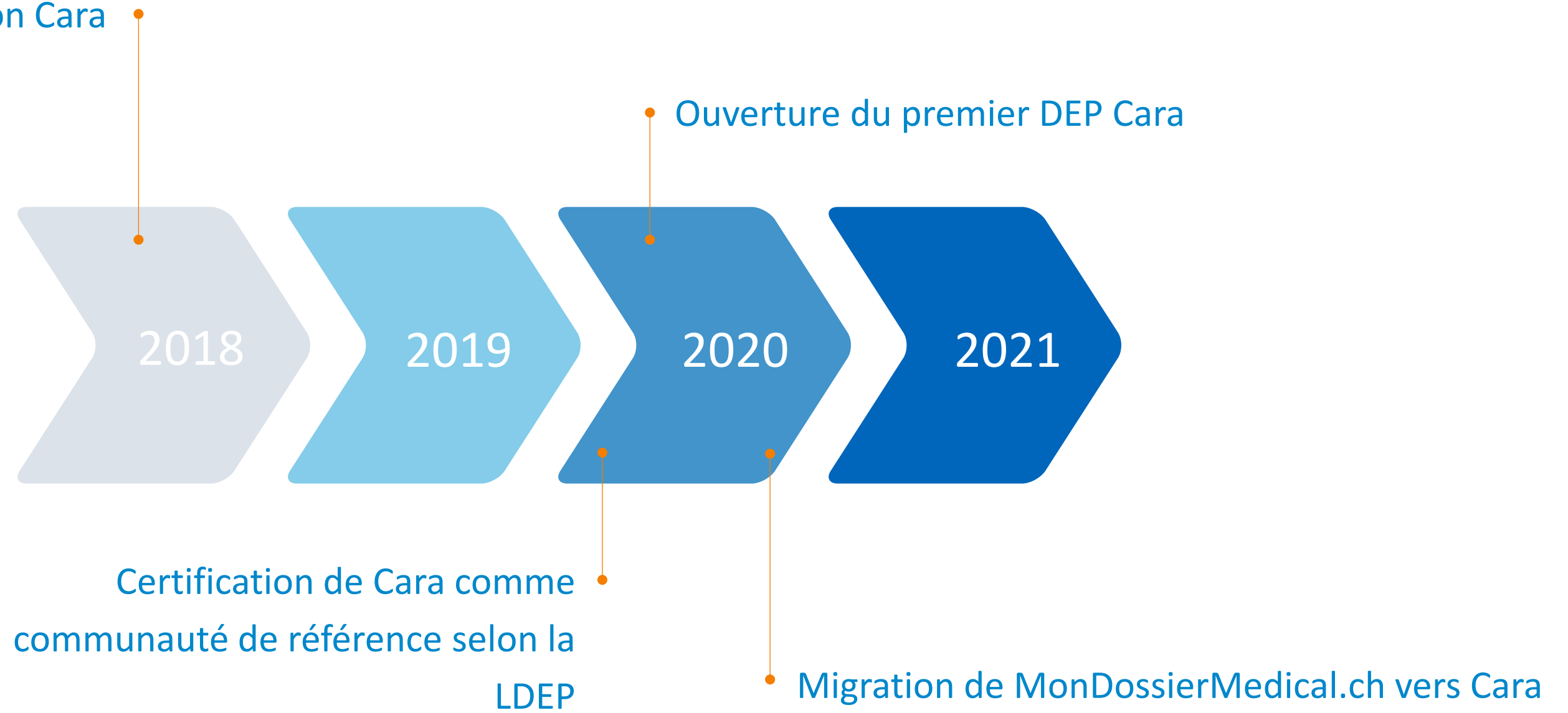

# Implication pour les partenaires du réseau de soins genevois

- **Avril 2020** : Obligation de s'affilier à une communauté de référence pour les **hôpitaux, cliniques, centres de réadaptation**
- **Avril 2022** : Obligation de s'affilier pour les **EMS** et les **maisons de naissance**
- Capacité de publier des documents cliniques dans le DEP
- Encouragement de vos éditeurs de logiciels cliniques primaires pour l'interfaçage au DEP
- Participation à l'effort de communication, promotion et inscription de patients et de professionnels de la santé

# Au-delà du DEP

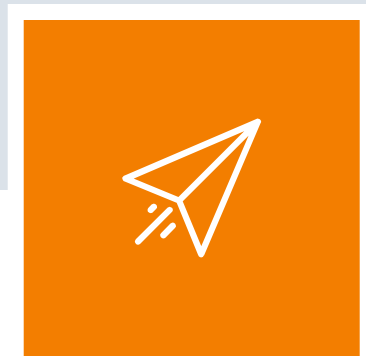

Module de transfert



Plan de médication partagé

PMP

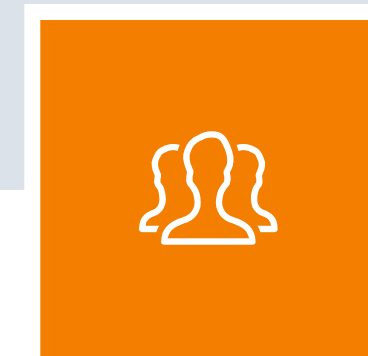

Plan de soins partagé

PSP



Documents cliniques entre  
institutions de soins et / ou  
professionnels de la santé

Notification par e-mail  
&  
outil primaire

via e-mail HIN

via portail web

Module de transfert sécurisé

# Plan de médication partagé - PMP



Aujourd'hui, chaque professionnel possède son propre plan de médication pour un patient donné

- Renforcement de la sécurité et de la qualité de la prescription
- Définition d'un format d'échange suisse : CDA-CH-EMED
- Consolidation de plusieurs plans de médication et réconciliation médicamenteuse

# Plan de soins partagé - PSP

Coordination interprofessionnelle

Prise en charge standardisée

Évaluation médico-économique de l'impact sur la prise en charge.

Outil informatique de suivi des patients

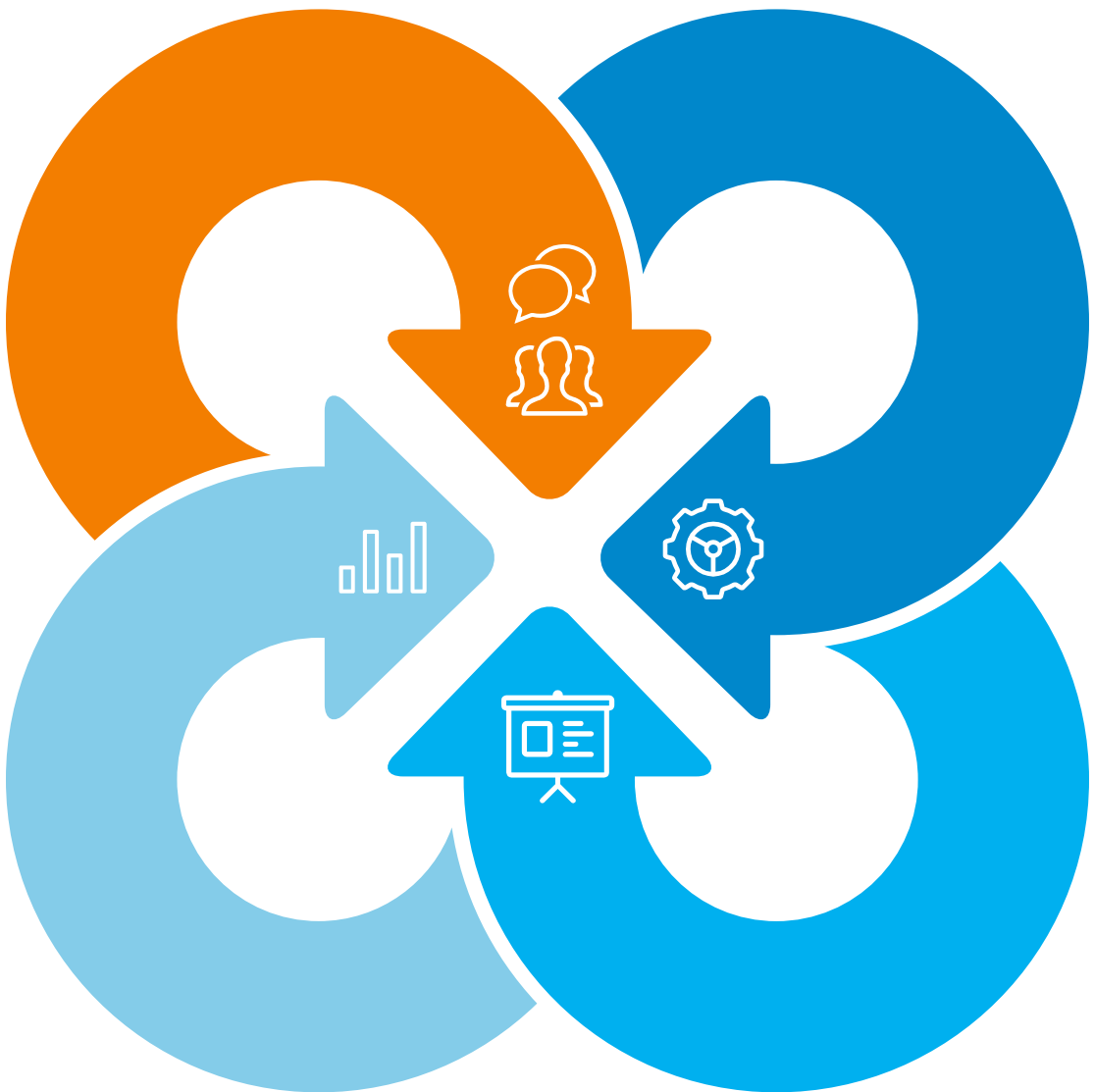





Isabelle Aragats

Plan de soins partagé

Fiche patient

Equipes de soins

Physiothérapeutes Médecin(s) Infirmiers(ères) Assistant(e)s social(e)s 60 derniers jours

Motif	Dernière observation	Observations du 04/08/2019 au 03/10/2019		
		Tue 10/09	Wed 28/08	Tue 27/08
>	Jocelyne Petitpierre			
<input checked="" type="checkbox"/> Douleur	<b>10/09/2019 16:09</b> 4 EVA Fango bis Laure Larsson	<b>4</b> 4 EVA Fango bis	2 EVA	<b>2</b> 1 EVA
<input checked="" type="checkbox"/> Tension	<b>10/09/2019 16:08</b> 110 mmHg 80 mmHg Pascal Guerra	<b>2</b> 110 mmHg 80 mmHg	<b>1</b> 100 mmHg 80 mmHg	
<input type="checkbox"/> Gestion administr...	<b>10/09/2019 16:08</b> test Sonia Linder	<b>2</b> test		
<input checked="" type="checkbox"/> Pouls	<b>10/09/2019 16:10</b> 72 bpm Pascal Guerra	72 bpm	68 bpm	



Isabelle Aragats

Plan de soins partagé

Fiche patient

Equipes de soins

Physiothérapeutes Médecin(s) Infirmiers(ères) Assistant(e)s social(e)s 60 derniers jours

Motif				
>	Jocelyne Pe			
<input checked="" type="checkbox"/> Douleur	10/09/2019 4 EVA Fango bis Laure Larss			1 EVA
<input checked="" type="checkbox"/> Tension	10/09/2019 110 mmHg 80 mmHg Pascal Guer			
<input type="checkbox"/> Gestion administr...	10/09/2019 test Sonia Linder			
<input checked="" type="checkbox"/> Pouls	10/09/2019 16:10 72 bpm Pascal Guerra	72 bpm	68 bpm	

Douleur



Mesure libre

Suivi du traitement



Evaluation de la douleur(EVA)

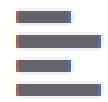
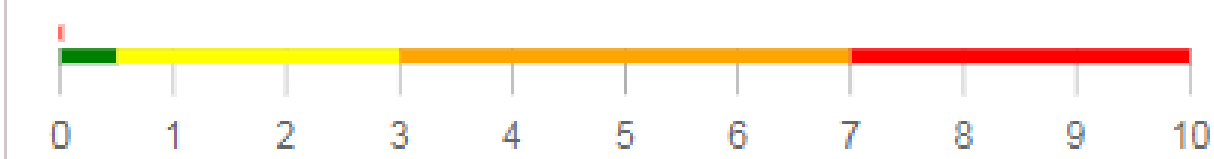

Madame aura des douleurs articulaires supportables (EVA max 3/10) Madame recevra son traitement antalgique; son efficacité sera évaluée. Physiothérapie deux fois par semaine contribuera à soulager ces douleurs articulaires.



Tue Sep 10 2019 15:23:35 GMT+0200



Paul Winiger

**mon dossier  
médical.**

prochainement **cara.**