Processus d'engagement dans le cadre d'un mandat à des tiers (indépendant ou salarié)

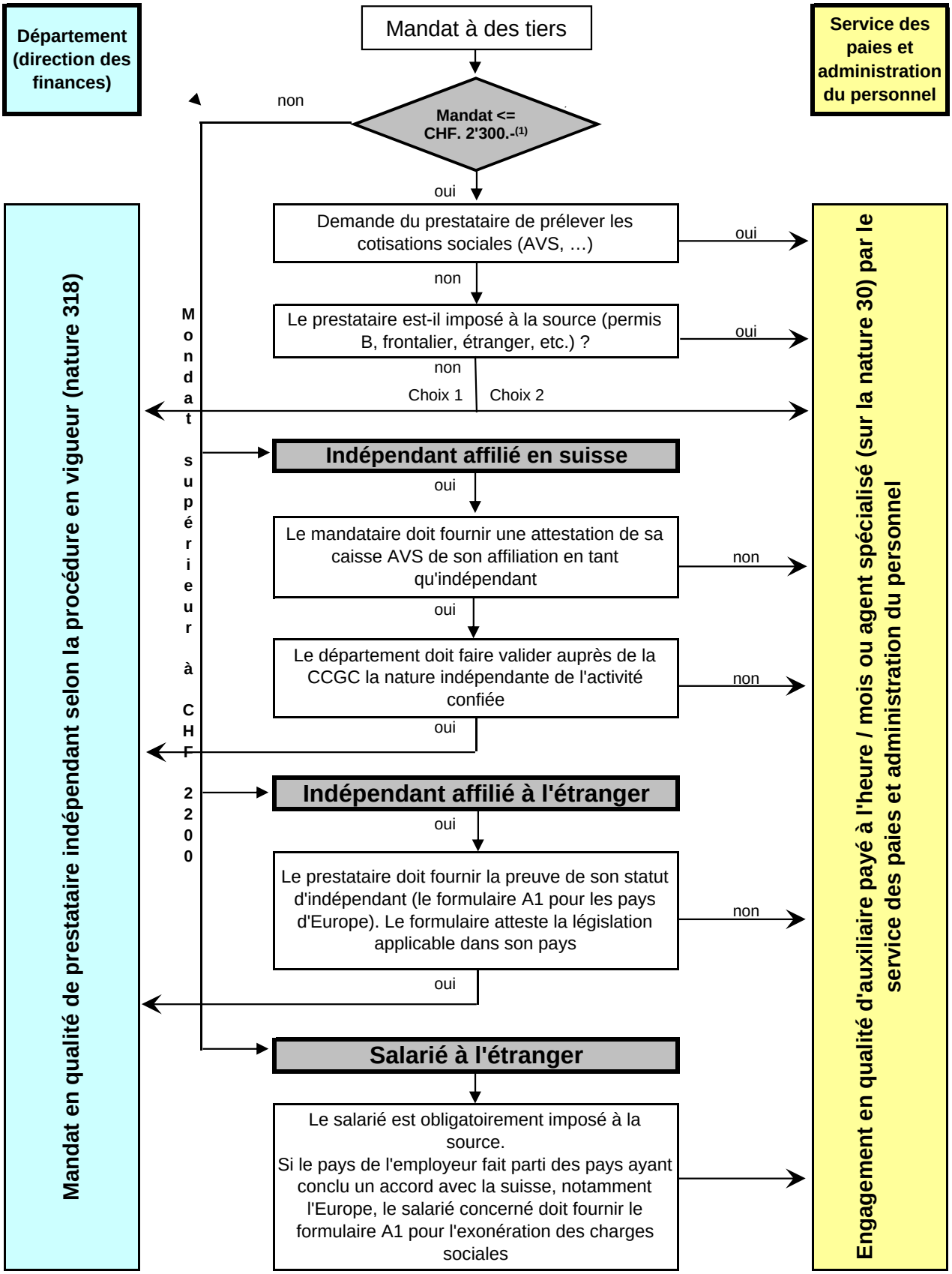

(1) : Par année civile et pour l'ensemble des mandats Petit-Etat