SPAGE

Lac-Rhône-Arve-est

Schéma de protection d'aménagement et de gestion des eaux

Annexe 2g
Végétation des rives

mai 2013

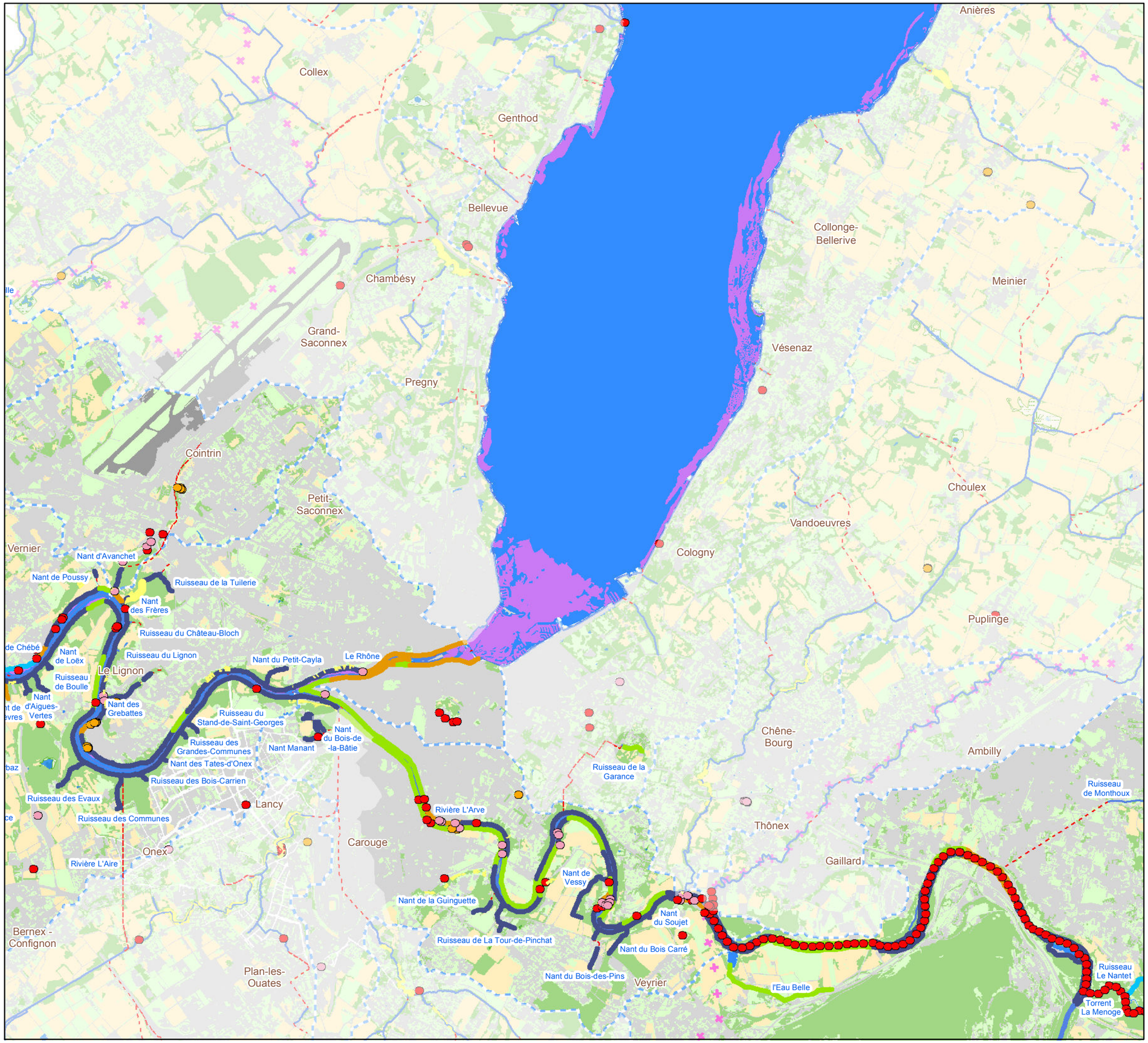

Milieux Naturels

- Cordon boisé avec ouverture - milieu alterné - zone alluviale
- Rive boisée
- Rive arborisée
- Milieu ouvert sans ombrage
- végétation aquatique
- forêt protectrice

Plantes envahissantes exotiques

- Reynoutria
- Buddleja
- Heracleum

Cours d'eau non classés

- Cours d'eau enterré

Occupation du sol

- lac et plans d'eau
- urbanisée et à bâtir
- agricole
- bois et forêts
- verdure urbaine
- zone humide

Limites

- Bassins versants
- Limite cantonale

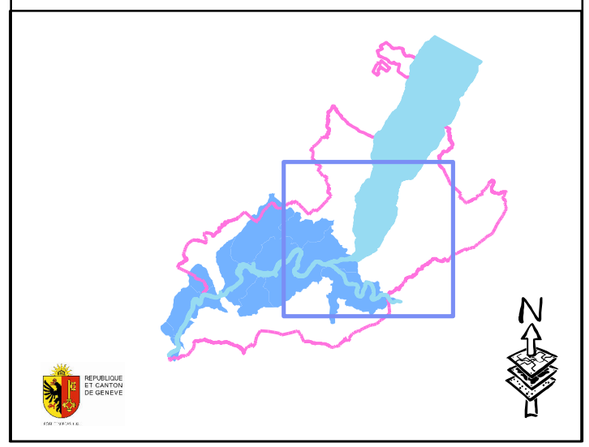

REPUBLIQUE ET CANTON DE GENEVE