REPUBLIQUE ET CANTON DE GENEVE
Département de l'intérieur et de la mobilité

POST TENEBRAS LUX

Schéma de protection, d'aménagement et de gestion des eaux SPAGE Lac rive droite

Annexe 2f

Espace minimal Marquet - Gobé - Vengeron

Espace minimal
- surface inconstructible
- espace minimal

Surfaces additionelles
- surface inondable essentielle
- surface nature à conserver
- surface haut potentiel de renaturation
- surface pour mise à ciel ouvert
- projet de renaturation
- surface inondable avant travaux

Réseau hydrographique
- à ciel ouvert
- enterré
- nouveau cours d'eau
- nouveau cours d'eau enterré
- autres, voûtages et canalisations
- kilométrage administratif (intervalle 100 m.)
- plan d'eau

L'espace minimal et les surfaces additionelles sont indicatifs sur le territoire français.

N

Echelle: 1:5'100

Composition du plan:
Plan d'ensemble (échelle de référence: 1:2'500)

Editée par la direction générale de l'eau - DGEau
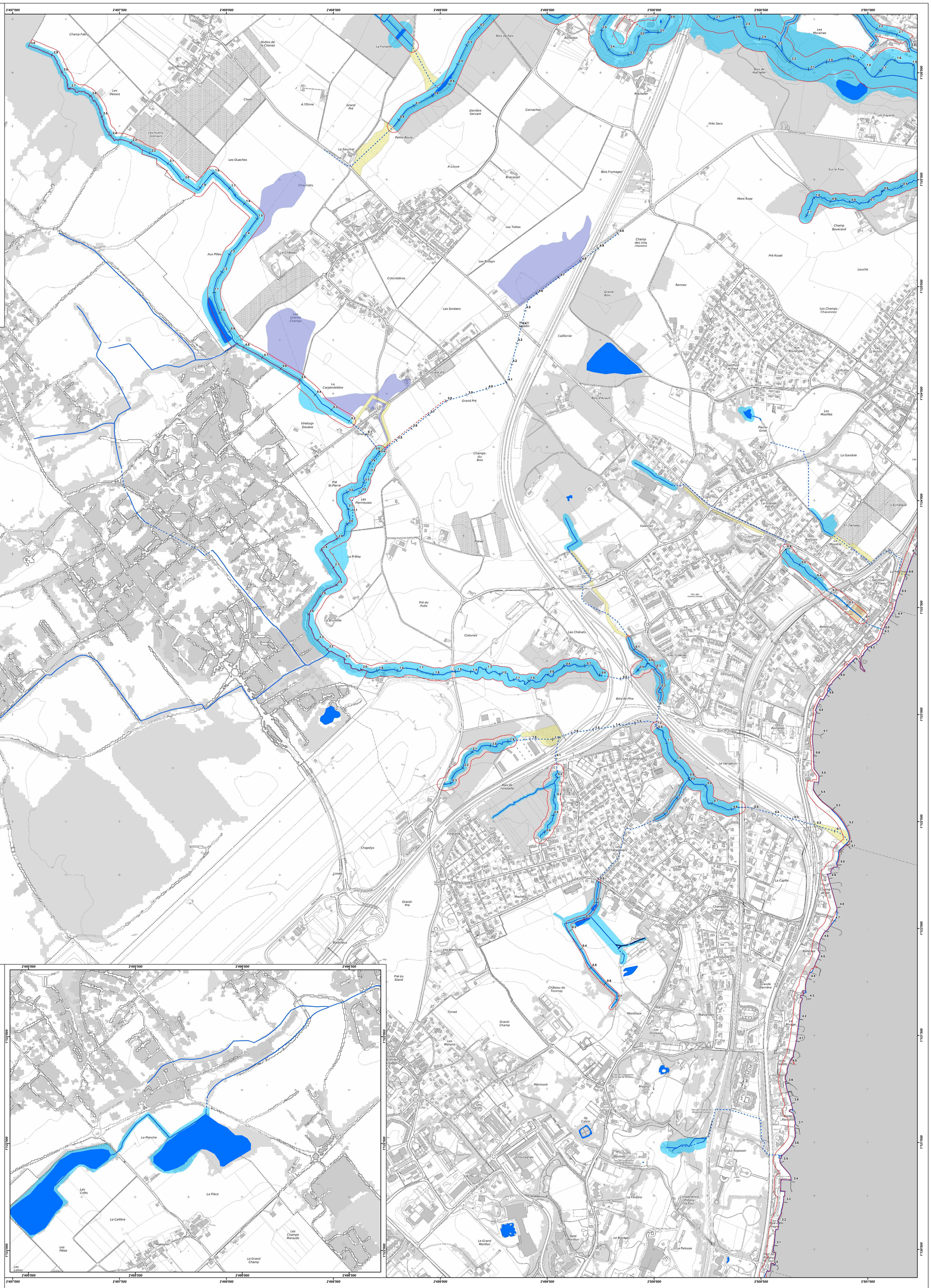
Mars 2012