

Demande d'enregistrement d'établissement professionnel pour Confédérés

Tous nos formulaires sur : www.ge.ch/etrangers-confederes



RÉPUBLIQUE ET CANTON DE GENÈVE
Département de la Sécurité, de la Police et de l'Environnement
Office cantonal de la population
Service Étrangers et Confédérés

Route de Chancy, 88 - 1213 Onex
Case postale 2652 - 1211 Genève 2

Tél : 022 546 46 46
E-mail : ssa.ocp@etat.ge.ch

Formalités	Les Confédérés domiciliés hors du canton qui ont l'intention d'exercer une activité lucrative indépendante à Genève doivent s'annoncer dans les 14 jours qui suivent leur arrivée.
Procédure	Soit par poste, soit auprès des guichets du SEC.
Pièces justificatives	- Le présent formulaire dûment complété en caractères MAJUSCULES, daté et signé - 1 attestation de résidence ou tout autre justificatif de domicile - 1 pièce d'identité en cours de validité (<i>photocopie en cas d'envoi par poste</i>)
Émoluments	50.00 CHF (<i>plus frais d'envoi</i>)

Arrivant-e

1. Nom(s)
2. Prénom(s) 3. Sexe féminin masculin
4. Date de naissance (jj/mm/aaaa) à
5. Nom(s) et prénom(s) du père
6. Nom(s) et prénom(s) de la mère
7. Etat civil célibataire marié séparé divorcé veuf
Date et lieu de l'événement : le (jj/mm/aaaa) à
8. Commune d'origine 9. Canton
10. Adresse de domicile (*Rue*) N°
- Chez (*Logeur*) N° App.
- Commune NPA
11. Séjours antérieurs à Genève ? OUI NON
Si oui, du (jj/mm/aaaa) au (jj/mm/aaaa)
12. A partir de quelle date sollicitez-vous l'attestation professionnelle ? (jj/mm/aaaa)
13. Adresse e-mail 14. Téléphone

Établissement professionnel

15. Raison sociale
 16. Adresse professionnelle (*Rue*) N°
 17. Commune NPA
 18. Branche économique
 19. Profession
 20. Votre établissement est-il en nom propre ? Oui Non
 21. Votre établissement est-il inscrit au registre du commerce ? Oui Non
- Le cas échéant : dénomination exacte

Le ou la soussigné-e certifie que les indications données ci-dessus sont complètes et conformes à la réalité.

Genève, le (jj/mm/aaaa) Signature de l'arrivant-e

CADRE RÉSERVÉ AU SEC

Genre de papiers déposés le / /

Établissement créé Établissement existe déjà N° REE

Quittance # Collaborateur

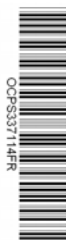

OCPESS37114FR